



Barbara Stein[®]
c o s m e t i c i d a l 1 9 4 8

una **ricerca** continua...
...una **passione** vera

BROCHURE

AGOSTO 2009

Linea trattamento viso

Linea trattamento corpo

Cura mani e piedi

Oli e creme da massaggio

Prodotti benessere gambe

Alghe marine e argille termali

Oli essenziali

Prodotti per uso sportivo
e fisioterapico

Barbara Stein[®] Italia S.r.l.

Via Caduti sul Lavoro, 18 - 57023 Cecina (LI) - Italy

tel. 0586.669066 - fax 0586.669412

e-mail: info@barbarastein.it - www.barbarastein.it



Barbara Stein è un marchio presente da oltre 60 anni sul mercato italiano della cosmetologia professionale.

Barbara Stein viene fondata nel 1948 da un ingegnere chimico italiano e dalla moglie svizzera. Nello scenario di inarrestabile crescita economica che ha caratterizzato gli anni '50 le felici intuizioni di formulazione, supportate da mirate azioni di marketing, hanno portato Barbara Stein ad affermarsi sul mercato nazionale con numerosi successi e riscontri. Grazie all'idea vincente di istituire corsi di formazione per estetiste a nome Barbara Stein in breve tempo il marchio è divenuto sinonimo di alta cosmesi professionale.



Da allora un'escalation di successi: da Bios Cream "M" (crema anti-smagliature da parto), a New Skin (esfoliante senza abrasivi), da Icy Gel (gel refrigerante per il benessere delle gambe) a Slim Cream (crema anticellulite effetto urto), per arrivare fino agli ultimi ed innovativi trattamenti a base di acido ialuronico, alghe marine e peloide minerale termale.

Non meno importante la linea di prodotti per la masso-fisioterapia ed i rimedi naturali per il benessere del corpo quali Armogel, Warm Clay, Fisiogel e tutta la gamma di oli vegetali da massaggio con miscele di oli essenziali per aromaterapia che hanno riscontrato enormi successi sia tra i professionisti che tra i consumatori.

Oggi Barbara Stein produce cosmetici professionali di derivazione naturale per viso e corpo, mani e piedi, capelli, masso-fisioterapia e commercializza accessori ed attrezzature per centri estetici e riabilitativi.



Grazie all'accurata selezione delle sostanze naturali che li compongono, i prodotti Barbara Stein sono di elevata qualità e con un indice di assoluta tollerabilità. Nel laboratorio di produzione Barbara Stein non vengono utilizzate materie prime né sostanze che siano state testate su cavie animali. L'elevata concentrazione e qualità delle sostanze impiegate per tutte le specialità cosmetiche di Barbara Stein permettono di ottenere ottimi risultati massimizzando l'utilizzo con un minor consumo di prodotto. Il laboratorio di ricerca Barbara Stein, sempre attento alla qualità ed all'efficacia dei propri prodotti, dopo anni di ricerche e sperimentazioni, ha individuato nell'olio naturale di girasole (*Helianthus Annuus*) - prodotto in Italia e sottoposto a rigido controllo, spremuto a freddo, raffinato e purificato - una eccezionale alternativa naturale agli oli di provenienza sintetica normalmente utilizzati nelle composizioni dei cosmetici.

Nella pace della campagna Toscana gli esperti biologi di Barbara Stein attuando la filosofia che da sempre contraddistingue il marchio Barbara Stein: qualità, naturalità, professionalità.

Dopo oltre 50 anni di esperienza in questo settore, oggi l'azienda, pur mantenendo la stessa tradizione produttiva e la medesima attenzione per il cliente, si sta rinnovando con la stessa cura con cui ha sempre operato: una ricerca continua, una passione vera.

La gamma dei prodotti Barbara Stein:

- ◆ prodotti per il viso: pelle matura, normale arida, grassa e/o acneica, maschere peel-off, peeling esfoliante delicato e make-up professionale
- ◆ prodotti per il corpo: contro gli inestetismi della cellulite; anti-smagliature, idratanti e rassodanti; peeling esfoliante; benessere gambe; epilazione; prodotti per l'igiene e la cura della persona; solari;
- ◆ prodotti per mani, unghie e piedi;
- ◆ prodotti tecnici per masso-fisioterapia: oli e creme da massaggio; oli essenziali; rimedi naturali;
- ◆ prodotti per capelli: shampoo, lozioni;
- ◆ prodotti specifici per uomo: creme per rasatura e viso, lozioni dopobarba, creme ed oli per il corpo.

Alcune Nostre Referenze:

Terme Jean Varraud Bagni di Lucca (LU)
 Terme di Equi spa - Fivizzano (MS)
 Terme San Filippo - Bagni San Filippo (SI)
 Terme di Riccione spa - Riccione (RN)
 Terme di Venturina - Venturina (LI)
 Terme di Pitinum - Macerata Feltria (PU)
 Terme Francescane Village - Spello (PG)
 Terme di Salice - Salice (PV)

Hotel Green Park Resort - Tirrenia (PI)
 Hotel Garden Terme spa Montegrotto Terme (PD)
 Hotel Universal - Senigallia (AN)
 Centro Estetico Percorso di Venere (MI)
 Park Hotel Le Fonti - Volterra (PI)
 Centro Medico Estetico Mask - Volterra (PI)
 Omikron - Spalato (Croazia)
 Hair and Beauty Care (Singapore)

PULIZIA

Plankton Milk

Crema fluida detergente viso, idratante non aggressiva al Plankton Marino ed oli naturali

Crema fluida al Plankton marino ed oli naturali ad azione detergente per il viso con proprietà nutritive ed equilibratrici dell'idratazione della pelle.

USO: applicare poco prodotto sui polpastrelli delle dita e massaggiare delicatamente il viso, il collo e le palpebre sino a pulizia completata; quindi rimuovere con un dischetto di cotone o simile.

INGREDIENTI: Aqua - Helianthus annuus - C12-15 Alkyl benzoate - Triisostearin - Cetareth-22 - Palmeth-2 - Diglycerin - Glyceryl stearate - Cetyl palmitate - Cetearyl alcohol - Palmeth - 2 phosphate - Dimethicone - Phenoxyethanol - Benzoic acid - Dehydro-acetic acid - Ethylhexylglycerin - Sodium polyacrylate - Sorbitol - Benzophenone-3 - Ethylhexyl methoxycinnamate - BHT/BHA - Methylchloroisothiazolinone, methylisothiazolinone - Methylparaben - Plankton extract - CI 42051/19140 - Fragrance: comp. Floreal I.P.G. 2053.



Pink Tonic

Tonico rilassante e rivitalizzante all'olio essenziale di Rosa.

Questa soluzione è tra i più antichi rimedi per tonificare, rivitalizzare e coadiuvare la risoluzione dei problemi della pelle come invecchiamento precoce, stress, disidratazione ed infiammazione dei pori. Il principio attivo fondamentale utilizzato è l'olio essenziale di *Rosa centifolia*.

USO: cospargere il viso di PINK TONIC e far asciugare; per rilassare le palpebre, impregnare un dischetto di cotone o simile e lasciare in posa sugli occhi.

INGREDIENTI: Aqua - PPG-26-Buteth 26 - PEG-40 Hydrogenated castor oil - Rosa centifolia - Methylparaben - Citronellol - Geraniol - Cinnamyl alcohol - Eugenol - Linalool - CI 14720 - Fragrance: comp. Rosa 55/wo.



TRATTAMENTO

Bandage Face

Garze monouso ad effetto nutriente e liftante

Speciale garza sagomata confezionata singolarmente, ricca di estratti proteici vegetali di facile assorbimento che conferiscono alla pelle del viso un aspetto più luminoso con una visibile riduzione delle rughe e delle "zampe di gallina".

Oltre alle glicoproteine essenziali, elaborate dall'Avena, ogni garza contiene un estratto di microalghe (*Nannochloropsis Oculata*) combinato ad una miscela bilanciata di polisaccaridi (derivati dall'amido), aminoacidi e vitamine (Vit. C, Vit. B 12), con effetti antiossidanti e rigenerativi dell'epidermide.

Studi di efficacia confermano che l'insieme di questi principi attivi forniscono, sin dalla prima applicazione, un effetto stirante immediatamente percettibile e duraturo nel tempo, visibile in particolar modo nelle zone normalmente soggette a rughe.

USO: due volte alla settimana, stendere e far aderire sul viso e sul décolleté una garza preformata. Lasciare in posa per circa 30 minuti. Una successiva applicazione di LIGHT CREAM completerà il trattamento.

INGREDIENTI: Aqua - Avena sativa - Algae extract - Pullulan - Methylchloroisothiazolinone, methylisothiazolinone - Methylparaben - Fragrance: comp. Mela verde HD/13008.

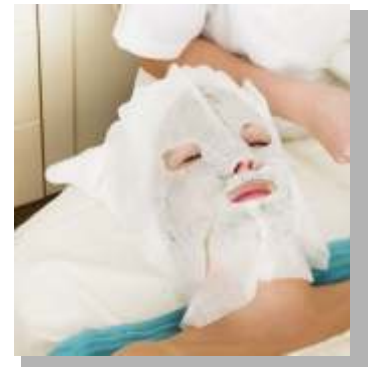

Bandage Care NOVITÀ

Garze monouso al collagene vegetale ed acido ialuronico ad effetto elasticizzante ed anti-age - fragranza: pesca

Speciale garza sagomata confezionata singolarmente, ricca di collagene vegetale idrolizzato e acido ialuronico che agiscono sinergicamente sulla struttura del derma ripristinando l'elasticità dei tessuti ed attenuando le rughe attraverso una duplice azione di stiramento e riempimento.

Il collagene ha la proprietà di fornire sostegno e resistenza a tutta la struttura cutanea, in virtù della particolare impalcatura tridimensionale della sua molecola. Esplica un elevato potere elasticizzante, in grado di mantenere la pelle giovane e nutrita.

L'acido ialuronico invece produce un intenso effetto idratante sulla pelle donandole levigatezza e riducendo sensibilmente le rughe.

USO: due volte alla settimana, stendere e far aderire sul viso e sul décolleté una garza preformata. Lasciare in posa per circa 30 minuti. Una successiva applicazione di JALU CREAM completerà il trattamento.

INGREDIENTI: Aqua - Collagen - Sodium Hyaluronate - Methylchloroisothiazolinone, methylisothiazolinone - Fragrance: Peche.

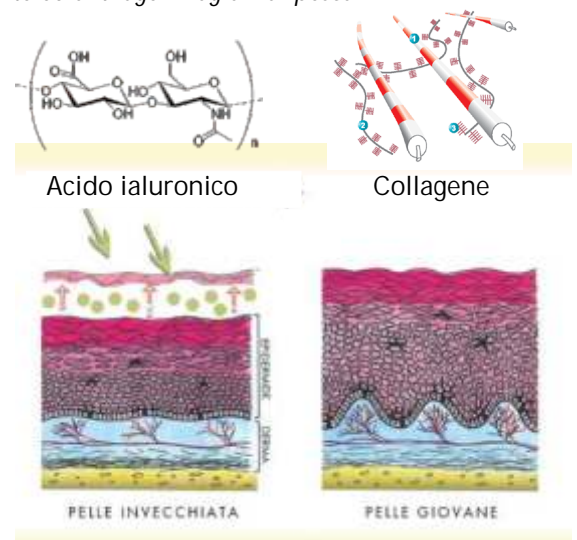

■ Jalu Cream

Crema antirughe all'Acido ialuronico

L'acido ialuronico è uno dei componenti fondamentali dei tessuti connettivi dell'essere umano e conferisce alla pelle le sue particolari proprietà di resistenza e mantenimento della forma. La sua concentrazione nei tessuti tende a diminuire con l'avanzare dell'età con conseguente indebolimento della pelle e perdita di elasticità. Questo determina l'insorgenza di rughe ed inestetismi. La crema antirughe all'Acido ialuronico Barbara Stein è quanto di più innovativo possa offrire la moderna ricerca per l'attenuazione e la riduzione parziale degli inestetismi della pelle. È una crema idratante ad elevato assorbimento che svolge un'evidente azione tonificante sulle rughe del viso. Saranno sufficienti 2-3 applicazioni giornaliere per 3-4 giorni per ottenere un notevole miglioramento dell'elasticità della pelle del viso.

USO: applicare 1 o più volte al giorno e far assorbire con un lieve massaggio.

INGREDIENTI: Aqua - Sodium Hyaluronate - C12-15 Alkyl benzoate - Triisostearin - Cetearth-22 - Palmeth-2 - Diglycerin - Glyceryl stearate - Cetyl palmitate - Cetearyl alcohol - Palmeth-2 phosphate - Dimethicone - Phenoxyethanol - Benzoic acid - Dehydro-acetic acid - Ethylhexylglycerin - Methylparaben - Sodium polyacrylate - Methylchloroisothiazolinone, methylisothiazolinone.

■ Jalu Serum

Siero antirughe all'Acido ialuronico

Questo siero antirughe all'Acido ialuronico su base acquosa attenua e riduce gli inestetismi della pelle con risultati ottimali fin dai primi trattamenti. È un siero ad elevato assorbimento che svolge un'evidente azione tonificante sulle rughe del viso. Saranno sufficienti 2-3 applicazioni giornaliere per 3-4 giorni per ottenere un notevole miglioramento dell'elasticità della pelle del viso.

USO: applicare 1 o più volte al giorno e far assorbire con un lieve massaggio.

INGREDIENTI: Aqua - Carbomer - Sodium Hyaluronate - Triethanolamine - Methylchloroisothiazolinone, methylisothiazolinone - Methylparaben.

■ Lift Serum

Siero con estratto di microalghe appianante rughe

Innovativo siero liftante su base acquosa che grazie ad un estratto di microalghe in esso contenuto, svolge un efficace effetto lifting sulla zona di applicazione conferendo alla pelle una particolare luminosità ed appianando le rughe. La frazione attiva della microalga Nannochloropsis Oculata, ottenuta per via biotecnologica, ha un effetto lifting-stirante immediatamente percepibile, protegge le cellule della pelle dai fattori di stress e stimola i fibroblasti a produrre il collagene-I, rafforzando così il tessuto connettivo.

USO: applicare 1 o 2 volte al giorno una piccola quantità di LIFT SERUM sul viso deterso ed asciutto, facendolo assorbire con un leggero massaggio.

INGREDIENTI: Aqua - Carbomer - Algae Extract - Pullulan - Triethanolamine - Methylchloroisothiazolinone, Methylisothiazolinone - Methylparaben.

■ Clay Mask

Maschera restitutiva CONCENTRATA, idratante e vitaminica al Peloide Minerale termale ed estratto di Mela Verde

CLAY MASK, grazie all'elevata quantità di ferro, magnesio, potassio, calcio e sodio contenuti nel peloide minerale e all'azione tonica, stimolante ed astringente della mela verde, viene consigliata sia nei casi di carenza minerale epidermica sia quando si desidera purificare e tonificare in modo energico la pelle del viso e del collo. Per la sua particolare delicatezza e naturalità, CLAY MASK è utilizzabile su ogni tipo di pelle.

USO: aggiungere acqua fino a densità desiderata e quindi applicare 1 o 2 volte alla settimana sul viso e sul collo un leggero strato di prodotto lasciandolo agire per circa ½ ora. Risciacquare con abbondante acqua. L'applicazione di una crema protettiva adatta al proprio tipo di pelle completerà il trattamento.

INGREDIENTI: Aqua - Solum fullonum - C12-15 Alkyl benzoate - Triisostearin - Cetearth-22 - Palmeth-2 - Diglycerin - Glyceryl stearate - Cetyl palmitate - Cetearyl alcohol - Palmeth-2 phosphate - Dimethicone - Phenoxyethanol - Benzoic acid - Dehydro-acetic acid - Ethylhexylglycerin - Sodium polyacrylate - Sorbitol - Benzophenone-3 - Ethylhexyl methoxycinnamate - Methylparaben - BHT/BHA - Methylchloroisothiazolinone, methylisothiazolinone - Fragrance: comp. Mela verde HD/13008.



■ Iperdrops

Gocce concentrate multivitaminiche

Queste gocce concentrate ipernutrienti contengono oli naturali ed oli essenziali puri, i quali, sinergicamente, ripristinano il giusto equilibrio idrolipidico della pelle del viso e del collo, maggiormente esposta alle aggressioni del tempo e dello smog.

Le principali sostanze nobili utilizzate sono: olio di Jojoba, olio di Girasole, olio di Germe di Grano, olio essenziale di Ylang-Ylang, olio essenziale di Rosa Damascena ed olio essenziale di Gelsomino.

Questa preparazione è stata arricchita con Vitamina "E" e Vitamina "C" che aiutano a prevenire e combattere i radicali liberi, principale causa di invecchiamento cutaneo.

USO: applicare poche gocce di IPERDROPS sul viso e sul collo e, picchiando dolcemente con i polpastrelli, far assorbire.

INGREDIENTI: Helianthus annuus - Buxus chinensis - Triticum vulgare - Lecithin - Ascorbyl palmitate - Tocopherol - Citric acid - BHT/BHA - Rosa gallica - Cananga odorata - Jasminum officinalis - Linalool - Benzyl benzoate - Benzyl alcohol - Benzyl salicylate - Cinnamyl alcohol - Farnesol - Citronellol - Eugenol - Geraniol.



MANTENIMENTO - NORMALIZZAZIONE

Barbara Special Cream

Crema per il viso altamente nutritiva, indicata nei casi di invecchiamento precoce della pelle

Questa crema ad azione altamente nutritiva è consigliata in caso di rughe ed invecchiamento precoce della pelle. Incorporati a grassi finissimi e naturali, troviamo numerosi principi attivi quali: Pseudocollagene vegetale, vitamina "C", vitamina "E" e Lecitina di soia. Un filtro solare con fattore di protezione 2 aiuta a proteggere l'epidermide dall'azione nociva dei raggi UV.

USO: dopo la pulizia quotidiana del viso, applicare un leggero strato di BARBARA SPECIAL CREAM facendolo assorbire con un prolungato e delicato massaggio rotatorio.

INGREDIENTI: Aqua - Helianthus annuus - C12-15 Alkyl benzoate - Triisostearin - Cetearth-22 - Palmeth-2 - Diglycerin - Glyceril stearate - Cetyl palmitate - Cetearyl alcohol - Palmeth-2 phosphate - Dimethicone - Phenoxyethanol - Benzoic acid - Dehydro-acetic acid - Ethylhexylglycerin - Sodium polyacrylate - Sorbitol - Benzophenone-3 - Ethylhexyl methoxycinnamate - BHT/BHA - Propylparaben - Methylchloroisothiazolinone, methylisothiazolinone - Lecithin - Ascorbyl palmitate - Methylparaben - Tocopherol - Citric acid - Fragrance: comp. Floreal I.P.G. 2053.



Beauty Look

NOVITÀ

Crema eterea indicata per prevenire ed attenuare le rughe intorno agli occhi

Crema ad elevata idratazione contenente sostanze che svolgono un'azione restitutiva ed anti-invecchiamento, indicata per prevenire ed attenuare le borse e le rughe intorno agli occhi. Essendo di rapido assorbimento cutaneo, lascia la parte trattata perfettamente asciutta e priva di untuosità. Può essere validamente utilizzato anche in presenza di "couperose" e come sotto trucco.

USO: applicare 1 o più volte al giorno e far assorbire con un lieve massaggio.

INGREDIENTI: Aqua - C12-15 Alkyl benzoate - Triisostearin - Cetearth-22 - Palmeth-2 - Diglycerin - Glyceril stearate - Cetyl palmitate - Cetearyl alcohol - Palmeth-2 phosphate - Dimethicone - Phenoxyethanol - Benzoic acid - Dehydro-acetic acid - Ethylhexylglycerin - Sodium polyacrylate - Niacinamide - Sodium ascorbyl phosphate - Methylparaben - Methylchloroisothiazolinone, methylisothiazolinone.

Freezing Cream

Crema speciale consigliata per ripristinare la normale elasticità della pelle del viso e del collo

Particolarmente indicata per rassodare i tessuti rilassati del viso (borse agli occhi, doppio mento) e del collo, lasciando una piacevole sensazione di freschezza. L'azione decongestionante dell'olio essenziale di *Mentha piperita* stimola i muscoli interessati a riprendere tono e turgore.

USO: applicare giornalmente un leggero strato di prodotto su viso e collo, prestando attenzione che non venga a contatto diretto degli occhi.

INGREDIENTI: Aqua - Helianthus annuus - C12-15 Alkyl benzoate - Triisostearin - Cetearth-22 - Palmeth-2 - Diglycerin - Glyceril stearate - Cetyl palmitate - Cetearyl alcohol - Palmeth-2 phosphate - Dimethicone - Phenoxyethanol - Benzoic acid - Dehydro-acetic acid - Ethylhexylglycerin - Sodium polyacrylate - Menthol - Camphor - Alcohol - Sorbitol - Benzophenone-3 - Ethylhexyl methoxycinnamate - BHT/BHA - Carbomer - Triethanolamine - Methylparaben - Propylparaben - Methylchloroisothiazolinone, methylisothiazolinone.



Light Cream

Crema eterea liftante effetto luce

Innovativa crema eterea estremamente idratante che, grazie ad un estratto di microalghe, svolge un efficace effetto lifting sulla zona di applicazione conferendo alla pelle una particolare luminosità e riducendo le rughe. La frazione attiva della microalga *Nannochloropsis Oculata*, ottenuta per via biotecnologica, agisce velocemente (ha un effetto lifting-stirante immediatamente percepibile), preventivamente (protegge le cellule della pelle dai fattori di stress che possono provocare l'invecchiamento e la perdita di elasticità) e con effetto ristrutturante (stimola i fibroblasti a produrre il collagene-I, rafforzando il tessuto connettivo della pelle).

USO: applicare 1 o 2 volte al giorno una piccola quantità di LIGHT CREAM sul viso deterso ed asciutto, facendolo assorbire con un leggero massaggio.

INGREDIENTI: Aqua - C12-15 Alkyl benzoate - Triisostearin - Cetearth-22 - Palmeth-2 - Diglycerin - Glyceril stearate - Cetyl palmitate - Cetearyl alcohol - Palmeth-2 phosphate - Dimethicone - Phenoxyethanol - Benzoic acid - Dehydro-acetic acid - Ethylhexylglycerin - Sodium polyacrylate - Algae extract - Pullulan - Methylchloroisothiazolinone, methylisothiazolinone - Methylparaben.

MASCHERE PEEL OFF

Eye Contour

NOVITÀ

Maschera contorno occhi alle vitamine A, B, C

Maschera peel off ricca di AMIDO DI RISO, NOCCILOLO DI ALBICOCCA, vitamina A, B, C e PP e di diversi oligoelementi (come magnesio, fosforo, ferro), con spiccate proprietà emollienti, adatta a combattere l'invecchiamento del contorno occhi donando al tempo stesso una piacevole sensazione di freschezza.

USO: utilizzando il misurino presente nella confezione, sciogliere 10 gr di prodotto liofilizzato (pari ad 1 misurino raso) in un apposito recipiente aggiungendo gradualmente acqua e mescolando fino a raggiungere la densità adeguata (la quantità di acqua consigliata per ottenere un composto omogeneo senza grumi è di circa 25-30 ml). Stendere la maschera sul viso in modo uniforme e lasciar agire per circa 20 minuti dopodiché rimuovere la pellicola formatasi ed eliminare i residui eventuali con un tonico adatto al tipo di pelle trattato.

INGREDIENTI: Solum Diatomeae, Calcium Sulfate, Algin, Sodium Phosphate, Oryza Sativa, Prunus Armeniaca(apricot) Seed Powder

MASCHERE PEEL OFF

Rejuvenating

NOVITÀ

Maschera ringiovanente al Cacao

Anche le donne azteche usavano il burro di cacao per ungere e proteggere la pelle. Maschera ricca di sostanze minerali (ferro, magnesio, fosforo, potassio, calcio e iodio) e vitaminiche che sviluppano azioni di rinnovamento tessutale, tonificazione muscolare e circolatoria.

USO: utilizzando il misurino presente nella confezione, sciogliere 30 gr di prodotto liofilizzato (pari a 3 misurini rasi) in un apposito recipiente aggiungendo gradualmente acqua e mescolando fino a raggiungere la densità adeguata (la quantità di acqua consigliata per ottenere un composto omogeneo senza grumi è di circa 75-90 ml). Stendere la maschera sul viso in modo uniforme e lasciar agire per circa 20 minuti dopodiché rimuovere la pellicola formata ed eliminare i residui eventuali con un tonico adatto al tipo di pelle trattato.

INGREDIENTI: Solum Diatomeae, Calcium Sulfate, Sodium Phosphate, Algin, Theobroma Cacao Extract, Parfum, CI 77491, CI 77499.



Remodelling Expresso

NOVITÀ

Maschera rassodante al Caffè Verde

Maschera ottenuta dalla essiccazione e macerazione dei chicchi di Caffè Verde, dalle proprietà altamente tonificanti, stimolanti e riducenti. Questa maschera peel off è molto efficace per chi soffre di problemi circolatori locali e fragilità dei capillari (couperose).

USO: utilizzando il misurino presente nella confezione, sciogliere 30 gr di prodotto liofilizzato (pari a 3 misurini rasi) in un apposito recipiente aggiungendo gradualmente acqua e mescolando fino a raggiungere la densità adeguata (la quantità di acqua consigliata per ottenere un composto omogeneo senza grumi è di circa 75-90 ml). Stendere la maschera sul viso in modo uniforme e lasciar agire per circa 20 minuti dopodiché rimuovere la pellicola formata ed eliminare i residui eventuali con un tonico adatto al tipo di pelle trattato.

INGREDIENTI: Solum Diatomeae, Calcium Sulfate, Algin, Sodium Phosphate, Parfum, Ci 77499, Ci 77491, Coffea Arabica Extract, Maltodextrin..

PELLE NORMALE - ARIDA

PULIZIA

Plankton Milk

Crema fluida detergente viso, idratante non aggressiva al Plankton Marino ed oli naturali

Crema fluida al Plankton marino ed oli naturali ad azione detergente per il viso con proprietà nutritive ed equilibratrici della idratazione della pelle.

USO: applicare poco prodotto sul viso e collo e massaggiare delicatamente al fine di asportare le impurità; quindi rimuovere con un dischetto di cotone o simile.

INGREDIENTI: Aqua - Helianthus annuus - C12-15 Alkyl benzoate - Triisostearin - Cetearth-22 - Palmeth-2 - Diglycerin - Glyceryl stearate - Cetyl palmitate - Cetearyl alcohol - Palmeth-2 phosphate - Dimethicone - Phenoxyethanol - Benzoic acid - Dehydro-acetic acid - Ethylhexylglycerin - Sodium polyacrylate - Sorbitol - Benzophenone-3 - Ethylhexyl methoxycinnamate - BHT/BHA - Methylchloroisothiazolinone, methylisothiazolinone - Methylparaben - Plankton extract - CI 42051/19140 - Fragrance: comp. Floreal I.P.G. 2053.



Fruit Tonic

Tonico ipervitaminico riequilibrante, non alcoolico

Contiene i principi attivi vitaminici ricavati da frutti selezionati. Agisce, pertanto, oltre che come astringente anche come riequilibratore vitaminico e come idratante. Indicato per pelli delicate, sensibili e devitalizzate.

USO: inumidire il viso ed il collo con una spugnetta imbevuta di FRUIT TONIC e lasciar asciugare.

INGREDIENTI: Aqua - PPG-26-Buteth 26 - PEG-40 Hydrogenated castor oil - CI 75130 - BHT/BHA - Methylparaben - Lecithin - Ascorbyl palmitate - Tocopherol - Citric acid - Fragrance: comp. Gelcrem 95/wb.



TRATTAMENTO

Beauty Fruit Mask

Maschera di bellezza all'Amido di Riso, consigliata per pelli secche e delicate

Questa maschera di bellezza contiene i principi attivi vitaminici ricavati da frutti selezionati. Ridona al viso stanco un immediato aspetto fresco e riposato, eliminando eventuali arrossamenti o irritazioni causate da stress atmosferico. Adatto per pelli con couperose.

USO: stendere sul viso uno strato di BEAUTY FRUIT MASK e lasciarlo asciugare. Dopo 20 minuti rimuovere il prodotto con una spugna umida. Infine, detergere e tonificare con un prodotto adatto al proprio tipo di pelle.

INGREDIENTI: Aqua - Stearic acid - Oryza sativa - Glycerin - Sorbitol - Paraffinum liquidum - Acetylated lanolin - Sorbitan stearate - Cetyl alcohol - Potassium hydroxide - Sodium hydroxide - Sodium polyacrylate - Lecithin - Ascorbyl palmitate - Tocopherol - Citric acid - CI 75130 - Methylchloroisothiazolinone, methylisothiazolinone - BHT - Methylparaben - Propylparaben - Fragrance: comp. Gelcrem 95/wb.



TRATTAMENTO

■ Aloe Revital Mask NOVITÀ

Maschera di bellezza rivitalizzante e ristrutturante all'Aloe Vera e Lampone

Questa maschera di bellezza ha la particolarità di mantenere la sua morbida consistenza per tutta la durata del trattamento senza seccarsi consentendo di essere facilmente asportata senza l'utilizzo di acqua. L'azione protettiva, nutriente ed anti-age dell'Aloe Vera combinata all'alto contenuto vitaminico del Lampone rivitalizza e ristruttura la pelle del viso conferendole un aspetto luminoso e giovanile. ADATTA ANCHE PER PELLI MATURE, IRRITATE E CON FRAGILITÀ CAPILLARE.

USO: stendere sul viso uno strato di ALOE REVITAL MASK lasciandola in posa per 20 minuti. Successivamente rimuovere il prodotto con una spugnetta o batuffolo di cotone.

INGREDIENTI: Aqua - Butyrospermum parkii - Prunus dulcis - Aloe barbadensis gel - C12-15 Alkyl benzoate - Triisostearin - Cetareth-22 - Palmeth-2 - Diglycerin - Glyceryl stearate - Cetyl palmitate - Ceteryl alcohol - Palmeth-2 phosphate - Dimethicone - Phenoxyethanol - Benzoic acid - Dehydro-acetic acid - Ethylhexylglycerin - Titanium dioxide - Glycerin - Sodium polyacrylate - Methylchloroisothiazolinone, methylisothiazolinone - Methylparaben - Fragrance: Lampone

MANTENIMENTO - NORMALIZZAZIONE

■ Plankton Cream

Crema da giorno per il viso ad elevata idratazione con Fitoplankton marino

Questo prodotto è stato specificatamente studiato per poter ottenere una perfetta idratazione dell'epidermide e garantire l'apporto necessario di sostanze lipidiche alla pelle del viso.

I principi attivi contenuti nella crema sono l'estratto di Fitoplankton Marino e lo Pseudocollagene Vegetale, famosi per le loro proprietà nutritive ed idratanti. Un filtro solare con fattore di protezione 2 protegge la pelle dall'azione nociva dei raggi UV.

USO: applicare giornalmente, sul viso pulito e tonificato, un leggero strato di crema, facendolo penetrare con un delicato massaggio.

INGREDIENTI: Aqua - Helianthus annuus - C12-15 Alkyl benzoate - Triisostearin - Cetareth-22 - Palmeth-2 - Diglycerin - Glyceryl stearate - Cetyl palmitate - Ceteryl alcohol - Palmeth-2 phosphate - Dimethicone - Phenoxyethanol - Benzoic acid - Dehydro-acetic acid - Ethylhexylglycerin - Sodium polyacrylate - Sorbitol - Benzophenone-3 - Ethylhexyl methoxycinnamate - BHT/BHA - Carbomer - Triethanolamine - Methylparaben - Methylchloroisothiazolinone, methylisothiazolinone - CI 42051/19140 - Fragrance: comp. Floreal I.P.G. 2053.



MANTENIMENTO - NORMALIZZAZIONE

■ Bios Cream Night

Crema da notte indispensabile nel trattamento di pelli aride, rugose e disidratate

In questa crema ricca di oli pregiati naturali è presente un estratto di Pseudocollagene Vegetale (Glicoproteine dell'Avena), ad alto contenuto di idrossiprolina, che svolge un'azione idratante, ammorbidente e protettiva della pelle.

L'azione sinergica con vitamina "C", vitamina "E" e Lecitine di Soia aiuta a prevenire la formazione dei radicali liberi, principale causa dell'invecchiamento cutaneo.

USO: detergere accuratamente la pelle del viso e del collo (PLANKTON MILK) e, dopo averla tonificata (FRUIT TONIC), applicare la BIOS CREAM NIGHT facendola penetrare con un prolungato e delicato massaggio. In caso di particolare secchezza epidermica, questa crema può essere utilizzata anche per il corpo.

INGREDIENTI: Aqua - Helianthus annuus - C12-15 Alkyl benzoate - Triisostearin - Cetareth-22 - Palmeth-2 - Diglycerin - Glyceryl stearate - Cetyl palmitate - Ceteryl alcohol - Palmeth-2 phosphate - Dimethicone - Phenoxyethanol - Benzoic acid - Dehydro-acetic acid - Ethylhexylglycerin - Sodium polyacrylate - Sorbitol - Benzophenone-3 - Ethylhexyl methoxycinnamate - BHT/BHA - Methylparaben - Propylparaben - Methylchloroisothiazolinone, methylisothiazolinone - Lecithin - Ascorbyl palmitate - Tocopherol - Citric acid - Fragrance: comp. Floreal I.P.G. 2053.

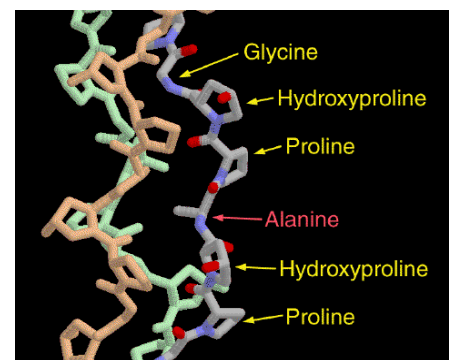

■ Bios Cream Day

Crema da giorno protettiva ed idratante per il viso ricca di vitamine, adatta come sotto-trucco

Su base più magra rispetto alla crema da notte sono contenuti gli stessi principi attivi in modo da continuare il trattamento anche durante la giornata. Lo Pseudocollagene Vegetale, un complesso sinergico naturale di Lecitine di Soia, Delta Tocoferolo, Palmitato di Ascorbilo, Acido Citrico ed un filtro solare con fattore di protezione 2, svolgono un'azione antiossidante ed anti-radicali liberi, senza ungere la pelle del viso e facilitando il mantenimento del trucco.

USO: detergere accuratamente la pelle del viso e del collo e, dopo averla tonificata, applicare la BIOS CREAM DAY facendola penetrare con un prolungato e delicato massaggio.

INGREDIENTI: Aqua - Stearic acid - Glycerin - Sorbitol - Paraffinum liquidum - Acetylated lanolin - Sorbitan stearate - Cetyl alcohol - Potassium hydroxide - Sodium hydroxide - Sodium polyacrylate - Lecithin - Ascorbyl palmitate - Tocopherol - Citric acid - CI 75130 - Methylparaben - Propylparaben - BHT/BHA - Fragrance: Lampone.

PULIZIA

Barbara Milk

Latte detergente cremoso per pelli normali e grasse

Questo latte detergente cremoso pulisce in profondità la pelle, ammorbidendola nello stesso tempo. E' indicato per pelli normali e grasse e come struccante delicato per gli occhi.

USO: stendere un leggero strato di prodotto, massaggiare delicatamente al fine di asportare le impurità; quindi rimuovere con un dischetto di cotone o simile.

INGREDIENTI: Aqua - Helianthus annuus - C12-15 Alkyl benzoate - Triisostearin - Cetearth-22 - Palmeth-2 - Diglycerin - Glyceril stearate - Cetyl palmitate - Cetearyl alcohol - Palmeth-2 phosphate - Dimethicone - Phenoxyethanol - Benzoic acid - Dehydro-acetic acid - Ethylhexylglycerin - Sodium polyacrylate - Sorbitol - Benzophenone-3 - Ethylhexyl methoxycinnamate - BHT/BHA - Carbomer - Triethanolamine - Methylparaben - Methylchloroisothiazolinone, methylisothiazolinone - Fragrance: comp. Floreal I.P.G. 2053.



Tonic B.S.I

Tonico ad azione astringente, rinfrescante e rassodante - non alcoolico

Tonico NON ALCOOLICO consigliato per rinfrescare e tonificare la pelle del viso o di altre parti del corpo. Le sostanze naturali in esso contenute, a contatto con la pelle, sprigionano una piacevolissima sensazione di freschezza.

USO: inumidire il viso ed il collo con una spugnetta imbevuta di TONIC B.S.I. e lasciar asciugare.

INGREDIENTI: Aqua - PPG-26-Buteth 26 - PEG-40 Hydrogenated castor oil - Mentha piperita - Cinnamomum camphora - Methylparaben - CI 42051/19140 - Limonene - Linalool - Citronellol.



TRATTAMENTO

Bio Balance Mask **NOVITÀ**

Maschera di bellezza riepitelizzante ed astringente al Pompelmo

Questa maschera ha la particolarità di mantenere la sua morbida consistenza per tutta la durata del trattamento senza seccarsi consentendo di essere facilmente asportata senza l'utilizzo di acqua. L'azione astringente dell'o.e. di Pompelmo combinata all'alto potere lenitivo dell'Arnica Montana riepitelizza la pelle del viso eliminando le infiammazioni e riducendo l'eccesso di sebo.

USO: stendere sul viso uno strato di BIO BALANCE MASK lasciandola in posa per 20 minuti. Successivamente rimuovere il prodotto con una spugnetta o batuffolo di cotone.

INGREDIENTI: Aqua - Butyrospermum parkii - Prunus dulcis - Arnica montana extract - C12-15 Alkyl benzoate - Triisostearin - Cetearth-22 - Palmeth-2 - Diglycerin - Glyceril stearate - Cetyl palmitate - Cetearyl alcohol - Palmeth-2 phosphate - Dimethicone - Phenoxyethanol - Benzoic acid - Dehydro-acetic acid - Ethylhexylglycerin - Titanium dioxide - Glycerin - Sodium polyacrylate - Citrus grandis - Methylchloroisothiazolinone, methylisothiazolinone - Methylparaben.



Vitamin "F" Clay

Maschera al Pelloide Minerale consigliata in caso di pelli acneiche

A questa maschera al Pelloide Minerale termale, ricca di sali minerali, è stato aggiunto un complesso vitaminico per facilitare la riduzione della secrezione sebacea, il cui eccesso è causa delle manifestazioni acneiche. L'Arnica Montana, invece, riduce l'infiammazione epidermica. L'attività cosmetica di questo prodotto si manifesterà sin dalle prime applicazioni.

USO: in fase acuta, applicare, tutti i giorni, uno strato di prodotto sul viso lasciandolo agire per circa 1 ora. Quando la maschera si sarà essiccata, rimuoverla con abbondante acqua. Come mantenimento, il trattamento si potrà effettuare 1 o 2 volte alla settimana.

INGREDIENTI: Aqua - Solum fullonum - Stearic acid - Glycerin - Sorbitol - Paraffinum liquidum - Acetylated lanolin - Sorbitan stearate - Cetyl alcohol - Potassium hydroxide - Sodium hydroxide - Arnica montana extract - Lecithin - Ascorbyl palmitate - Tocopherol - Citric acid - CI 75130 - Propylene glycol - Methylparaben - Propylparaben - BHT/BHA - Fragrance: Gelcrem 95/wb.

New Skin

Levigante istantaneo senza abrasivi

Elimina immediatamente la ruvidezza della pelle (senza graffiare in quanto non contiene elementi abrasivi) in qualsiasi parte del corpo e particolarmente sui gomiti, ginocchia, piedi e fianchi. Usata sul viso è indispensabile nel trattamento delle pelli affette da acne. E' consigliato, inoltre, per eliminare le impurità della pelle prima dell'esposizione al sole.

USO: applicare poco prodotto sulla parte da trattare, perfettamente asciutta e non unta, e con i polpastrelli frizionare energicamente. Terminato il trattamento, risciacquare con abbondante acqua per togliere le impurità della pelle.

INGREDIENTI: Alcohol, Aqua, Carbomer, Triethanolamine, Glycerin, Comp. Gelcrem 95/wb, Methylparaben, Limonene, Citral, Linalool, Musk Xylene, Musk Ketone, Lyral, Geraniol.

MANTENIMENTO - NORMALIZZAZIONE

Vanishing Cream

Crema da giorno evanescente e normalizzante per pelli grasse

Normalizza la dilatazione dei pori ed opacizza la pelle unta. Indispensabile come sotto-trucco.

USO: applicare un leggero strato di crema su tutto il viso ed il collo, dopo aver deterso e tonificato la pelle.

INGREDIENTI: Aqua - Stearic acid - Glycerin - Sorbitol - Paraffinum liquidum - Acetylated lanolin - Sorbitan stearate - Cetyl alcohol - Potassium hydroxide - Sodium hydroxide - Sodium polyacrylate - Methylparaben - Propylparaben - Fragrance: comp. Floreal I.P.G. 2053.

MANTENIMENTO - NORMALIZZAZIONE

■ Vitamin "F" Cream

Crema assorbente alle vitamine, coadiuvante nella terapia dell'acne

Consigliata nella terapia anti-acne. La vitamina "A" facilita la formazione del nuovo epitelio coadiuvata dall'azione antiossidante della vitamina "E"; la vitamina "F" regola la secrezione sebacea, rallentando la formazione delle papule acneiche, mentre l'Arnica Montana svolge un'azione anti-infiammatoria. L'azione sinergica di tali principi attivi favorisce un miglioramento estetico sin dalle prime applicazioni.

USO: dopo un'accurata pulizia del viso, applicare un leggero strato di prodotto facendolo assorbire. Ripetere il trattamento giornalmente sino a risultati ottenuti.

INGREDIENTI: Aqua - Stearic acid - Glycerin - Sorbitol - Paraffinum liquidum - Acetylated lanolin - Sorbitan stearate - Cetyl alcohol - Potassium hydroxide - Sodium hydroxide - Arnica montana extract - Sodium polyacrylate - Lecithin - Ascorbyl palmitate - Tocopherol - Citric acid - CI 75130 - Propylene glycol - Methylparaben - Propylparaben - BHT/BHA - Limonene - Fragrance: Gelcrem 95/wb.

PEELING ESFOLIANTE DELICATO

TRATTAMENTO

■ Acido glicolico - concentrazioni dal 10% al 70% *Per trattamenti professionali: acidità da pH 3,5 a pH 2,0*

Impieghi cosmetici: per schiarire le macchie cutanee, stimolare la rigenerazione epiteliale, combattere l'acne, attenuare la ruvidità cutanea e come esfoliante epiteliale; in ambiente medico può essere usato per ridurre ispessimenti epiteliali.

USO: attenersi scrupolosamente alle indicazioni di utilizzo contenute in ciascuna confezione.

INGREDIENTI: Aqua - Glycolic acid - Ammonium hydroxide - Methylparaben.

■ Deep Peel *Gel esfoliante all'Acido Glicolico - 40% e 70% PRONTO PER L'USO*

NOVITÀ

Questo gel costituisce una valida alternativa al classico trattamento di esfoliazione cutanea con Acido Glicolico liquido. Impieghi cosmetici: per schiarire le macchie cutanee, stimolare la rigenerazione epiteliale, combattere l'acne, attenuare la ruvidità cutanea; in ambiente medico può essere usato per ridurre gli ispessimenti epiteliali.

USO: attenersi scrupolosamente alle indicazioni di utilizzo contenute in ciascuna confezione.

INGREDIENTI: Aqua - Glycolic acid - Hydroxyethylcellulose - Methylparaben.

■ Scrub Face *Crema per il viso, idratante e delicatamente abrasiva*

Crema dalla particolare formula delicata contenente microgranuli abrasivi, i quali eliminano le impurità, i punti neri e le cellule morte. Ricca di ingredienti idratanti, lascerà la pelle del viso particolarmente liscia e morbida dopo il trattamento.

USO: applicare poco prodotto su viso e collo ben asciutti e massaggiare con un prolungato movimento rotatorio. Alla fine del trattamento rimuovere con acqua tiepida. E' possibile ripetere il trattamento ogni qualvolta se ne senta la necessità.

INGREDIENTI: Aqua - Helianthus annuus - C12-15 Alkyl benzoate - Triisostearin - Cetareth-22 - Palmeth-2 - Diglycerin - Glycerol stearate - Cetyl palmitate - Cetearyl alcohol - Palmeth-2 phosphate - Dimethicone - Phenoxyethanol - Benzoic acid - Dehydro-acetic acid - Ethylhexylglycerin - Sodium polyacrylate - Sorbitol - Benzophenone-3 - Ethylhexyl methoxycinnamate - BHT/BHA - Silica - Carbomer - Triethanolamine - Citrus limonum - Methylparaben - Methylchloroisothiazolinone, methylisothiazolinone - Limonene - Citral.

■ Omnia Cream *Crema naturale specifica dopo peeling*

Crema naturale ristrutturante e ricostituente l'equilibrio idrolipidico del derma. Composta da Burro di Karitè e Cera d'Api, con sinergie di oli essenziali puri di Camomilla ed Ylang-Ylang sapientemente dosati che la rendono adatta a nutrire, ammorbidire, proteggere, decongestionare la pelle del viso e del corpo dopo trattamenti di peeling professionale all'Acido Glicolico.

USO: dopo il trattamento peeling con Acido Glicolico, applicare il prodotto sulla parte trattata e far assorbire con un leggero massaggio; la pelle risulterà perfettamente idratata e ammorbidita. Attenzione: il prodotto, se esposto a fonti di calore, potrebbe perdere l'iniziale consistenza che ritornerà ottimale a temperatura ambiente.

INGREDIENTI: Aqua - Butyrospermum parkii - Sodium acrylates copolymer, mineral oil, PPG-1trideceth-6 - Cera alba - BHT/BHA - Anthemis nobilis - Cananga odorata - Methylparaben - Linalool - Benzyl benzoate - Benzyl salicylate - Farnesol - Eugenol - Geraniol.

■ OLI NATURALI PURI di: Argan, Nocciolo di Albicocca, Jojoba, Mandorla, Rosa Mosqueta, Germe di Grano, Mallo di Noce

NOVITÀ

NOVITÀ

Oli naturali specifici per massaggio e dopo peeling

Oli naturali ristrutturanti e ricostituenti l'equilibrio idrolipidico del derma particolarmente stressato dal trattamento con Acido Glicolico. Questi oli di derivazione biologica italiana ottenuti con l'impiego di metodologie artigianali costituiscono una valida alternativa a OMNIA CREAM (vedi sopra) per gli operatori professionali che prediligono l'utilizzo degli oli rispetto alle emulsioni cremose.

USO: dopo il trattamento peeling con Acido Glicolico, applicare il prodotto sulla parte trattata e far assorbire con un leggero massaggio; la pelle risulterà perfettamente idratata e ammorbidita.

MAKE-UP PROFESSIONALE

■ Linea completa di Make-Up Professionale

Abbiamo messo a punto un assortimento Professionale di Make-Up in linea con le costanti e continue evoluzioni della moda. Data la vastità degli articoli proposti consigliamo di prendere visione dell'apposito listino.

CREME

■ Slim Cream

Prodotto cosmetico consigliato in caso di problemi estetici causati da cellulite - formula urto: effetto caldo

Le particolari sostanze contenute in questa crema hanno il compito di riattivare la circolazione periferica, ridurre il ristagno dei liquidi corporei e dei grassi sottocutanei. Tale risultato viene raggiunto mediante un processo chimico-fisico che provoca un sensibile aumento di calore subito dopo l'applicazione della crema. Il calore che si ottiene (durata 15-20 minuti) equivale ad un vigoroso massaggio manuale. Già dalle prime applicazioni si potrà constatare un notevole ed evidente snellimento della parte trattata. Nella formula esclusiva di questo prodotto è presente il *Fucus Vesiculosus* (quercia marina), da tempo noto come tra le sostanze più efficaci nel trattamento contro gli inestetismi della cellulite. L'Oleoresina di Capsico riattiva la microcircolazione sanguigna, favorendo la riduzione dei grassi sottocutanei e l'asportazione dei liquidi in eccesso.

USO: applicare un leggero strato di crema sulla parte interessata (glutei, fianchi, cosce, addome) facendolo assorbire con un lieve e prolungato massaggio. Per una maggiore efficacia del trattamento si consiglia di indossare una tutina antitranspirante. Ripetere una volta al giorno fino a risultato ottenuto. In seguito sarà opportuno, per mantenere il corpo in perfetta forma, ripetere periodicamente il trattamento a cicli di 10 giorni ogni mese.

L'efficacia della crema si manifesterà con un leggero e diffuso arrossamento della zona trattata, che si protrarrà per circa un' ora.

ATTENZIONE: evitare di toccare con le mani unte di crema gli occhi e le parti sensibili del corpo.

INGREDIENTI: Aqua - Helianthus annuus - Butyrospermum parkii - C12-15 Alkyl benzoate - Triisostearin - Cetearth-22 - Palmeth-2 - Diglycerin - Dimethicone - Glyceryl stearate - Cetyl palmitate - Cetearyl alcohol - Palmeth-2 phosphate - Phenoxyethanol - Benzoic acid - Dehydro-acetic acid - Ethylhexylglycerin - Sodium polyacrylate - Benzophenone-3 - Ethylhexyl methoxycinnamate - Methyl nicotinate - Alcohol - Hedera helix extract - Fucus vesiculosus extract - Capsicum frutescens resin - Propylene glycol - Methylparaben - BHT/BHA - Methylchloroisothiazolinone, methylisothiazolinone - CI 14720 - Fragrance: comp. Rosa 55/wo.

■ Massage Cream Cellulitis

Crema speciale per massaggi indicata per attenuare gli inestetismi della cellulite

Data la totale assenza di sostanze riscaldanti, MASSAGE CREAM CELLULITIS è consigliata in soggetti che presentano problemi circolatori agli arti inferiori e/o di fragilità capillare. Grazie ai suoi principi attivi naturali (*Fucus vesiculosus*, *Hedera Helix*) risulta essere un ottimo coadiuvante nell'attenuare gli inestetismi provocati dalla cellulite.

USO: applicare giornalmente la crema sulla parte interessata, facendola assorbire con un delicato e prolungato massaggio.

INGREDIENTI: Aqua - Helianthus annuus - Butyrospermum parkii - C12-15 Alkyl benzoate - Triisostearin - Cetearth-22 - Palmeth-2 - Diglycerin - Dimethicone - Glyceryl stearate - Cetyl palmitate - Cetearyl alcohol - Palmeth-2 phosphate - Phenoxyethanol - Benzoic acid - Dehydro-acetic acid - Ethylhexylglycerin - Sodium polyacrylate - Benzophenone-3 - Ethylhexyl methoxycinnamate - Methylparaben - BHT/BHA - Methylchloroisothiazolinone, methylisothiazolinone - Hedera helix extract - Fucus vesiculosus extract - Propylene glycol - Fragrance: comp. Floreal I.P.G. 2053.



■ Crema Essudante alla Rosa

Stimola la sudorazione nell'utilizzo di apparecchi per il riscaldamento corporeo (sauna, termo-tunnel, bagno turco)

Adatta per aumentare la sudorazione corporea. Occlude delicatamente i pori della pelle, formando un film idroresistente anti-traspirante. Può essere utilizzata nella sauna o nel bagno-turco, con coperte termiche o tunnel, o con speciali indumenti in neoprene e/o polipropilene.

USO: applicare sulla parte interessata un leggero strato di prodotto. Dopo il trattamento lavare con acqua tiepida e sapone.

INGREDIENTI: Petrolatum - Paraffinum liquidum - Rosa gallica - CI 14720 - Citral - Citronellol - Linalool - Geraniol - Eugenol - Fragrance: comp. Rosa 55/wo.



GEL

■ Cellulitis Gel

Gel indicato per ridurre sensibilmente gli inestetismi provocati dalla cellulite

In un gel su base acquosa sono stati introdotti estratti glicolici di *Fucus Vesiculosus*, *Hedera Helix*, *Arnica Montana* ed un estratto di Mela Verde che favoriscono il drenaggio locale dei liquidi in eccesso. CELLULITIS GEL può essere applicato direttamente sulla zona interessata o tramite l'ausilio di apparecchiature elettrostimolanti, in sostituzione del normale gel conduttore.

USO: Applicazione diretta: 1 volta al giorno porre sulla parte interessata poco prodotto e con un lieve ma prolungato massaggio farlo assorbire.

Applicazione indiretta: applicare il prodotto sulla parte da trattare, quindi sovrapporre l'elettrodo o la fascia conduttrice.

INGREDIENTI: Aqua - Carbomer - Triethanolamine - Fucus vesiculosus extract - Hedera helix extract - Arnica montana extract - Propylene glycol - Methylparaben - Methylchloroisothiazolinone, methylisothiazolinone - CI 42051/15525 - Fragrance: comp. Mela verde HD/13008.

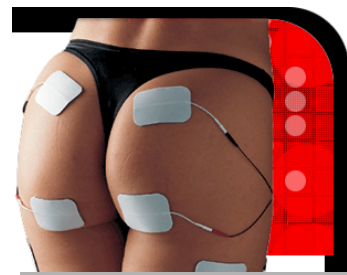

OLIO DA MASSAGGIO

■ Olio da Massaggio Snellente contro la Cellulite

Questo olio contiene sostanze naturali che aumentano il calore della parte trattata e la circolazione periferica con conseguente maggiore irradiazione epidermica.

INGREDIENTI: Helianthus annuus - Capsicum frutescens resin - Citrus dulcis - Cinnamomum zeylanicum - Citrus limonum - Rosmarinus officinalis - Cymbopogon nardus - Piper nigrum - Zingiber officinalis - Citrus nobilis - Citrus atlantica - BHT/BHA - Limonene - Eugenol - Amyl cinnamal - Linalool - Citral - Geraniol - Citronellol.



BENDAGGI

■ Hot Bandage

Coppia di bende elastiche per la cellulite - formula urto: effetto caldo

Bende elastiche imbevute con un liquido concentrato contenente Teina, Caffeina, Pompelmo, Quercia marina, Edera, oli essenziali ed Oleoresina di Capsico. Vengono applicate eseguendo un bendaggio sulle parti del corpo soggette ad inestetismi della cellulite.

USO: avvolgere la benda sulla parte interessata (cosce - glutei - ventre - fianchi), lasciare in posa per circa 20 minuti quindi toglierla. Sulla parte trattata si avvertirà calore ed apparirà arrossata (tale rossore scomparirà dopo circa 1 ora).

INGREDIENTI: Aqua - Fucus vesiculosus extract - Carbomer - Triethanolamine - Polysorbate-60 - Methyl nicotinate - Citrus dulcis - Capsicum frutescens resin - Hedera helix extract - Propylene glycol - CI 14270 - Methylparaben - Limonene - Butylphenyl methylpropional - Geraniol - Hexyl cinnamal - Citronellol - Fragrance: comp. Mela verde HD/13008 - comp. Agrumato 293/90C.



■ Slim Bandage

Liquido concentrato per bendaggi snellenti

I principi attivi naturali contenuti in questo prodotto sono da tempo riconosciuti come ottimi coadiuvanti per combattere gli inestetismi provocati dalla cellulite. Per la totale assenza di sostanze riscaldanti, SLIM BANDAGE è consigliato nel caso di fragilità capillare e, più in generale, in presenza di patologie venose.

USO: avvolgere la parte da trattare con bende preventivamente imbevute di SLIM BANDAGE e lasciare agire per 20-30 minuti rimanendo sdraiati e preferibilmente avvolti in una termocoperta.

INGREDIENTI: Aqua - Fucus vesiculosus extract - Polysorbate-60 - Citrus dulcis - Propylene glycol - Methylparaben - CI 14270 - Limonene - Butylphenyl methylpropional - Geraniol - Hexyl cinnamal - Citronellol - Fragrance: comp. Mela verde HD/13008 - comp. Agrumato 293/90C.

FANGHI E PELOIDI

■ Slim Clay

Cataplasma al Pelloide Minerale riscaldante contro gli inestetismi causati dalla cellulite - formula urto: effetto caldo

Questo prodotto agisce attraverso la sinergia del Pelloide Minerale termale e di sostanze vegetali di provata efficacia sulla microcircolazione periferica. Intervenedo sullo scambio idrolipidico periferico della zona trattata, favorisce la riduzione degli inestetismi provocati dalla cellulite. L'efficacia del prodotto si manifesterà con un leggero e diffuso arrossamento della zona trattata che si protrarrà per circa 1 ora.

USO: applicare con un pennello un leggero strato di SLIM CLAY sulla parte interessata (una più fluida densità può essere ottenuta aggiungendo acqua demineralizzata). Lasciar asciugare, quindi lavarsi con abbondante acqua tiepida. Al fine di ottimizzare l'efficacia del prodotto è consigliabile avvolgere la zona trattata con una termocoperta riscaldante o indossare una tutina in polipropilene.

INGREDIENTI: Aqua - Solum fullonum - Helianthus annuus - C12-15 Alkyl benzoate - Triisostearin - Cetareth-22 - Palmeth-2 - Diglycerin - Glyceryl stearate - Cetyl palmitate - Cetearyl alcohol - Palmeth-2 phosphate - Dimethicone - Phenoxyethanol - Benzoic acid - Dehydro-acetic acid - Ethylhexylglycerin - Sodium polyacrylate - Sorbitol - Benzophenone-3 - Ethylhexyl methoxycinnamate - BHT/BHA - Carbomer - Triethanolamine - Methylparaben - Methylchloroisothiazolinone, methylisothiazolinone - Alcohol - Capsicum frutescens - Methyl nicotinate - Fragrance: comp. Rosa 55/wo.

■ Talaxthermal

Liofilizzato effervescente alle alghe e fango marini adatto per cellulite e rassodamento

USO PER TALASSOTERAPIA ESTETICA: in circa 200 gr. di prodotto secco si aggiungono circa 200 gr di acqua marina (o acqua contenente sale marino naturale nella proporzione: 100 gr. sale e 1 litro acqua distillata o depurata), mescolando sino a raggiungere la densità desiderata. La *Laminaria Digitata* ed il *Fucus vesiculosus*, che contengono un'elevata percentuale di iodio, e l'argilla termale, ricca di minerali naturali, rappresentano un valido aiuto per attenuare gli inestetismi provocati dalla cellulite. Applicare il preparato sulla parte interessata e lasciare in posa per circa 30 minuti. L'applicazione del prodotto su pelli sensibili può provocare un lieve formicolio, naturale azione dei principi attivi. Alla fine del trattamento rimuovere il prodotto con una doccia. Il trattamento, da effettuarsi preferibilmente 2/3 volte alla settimana, può essere ottimizzato attraverso un intervento rassodante con FREEZING BODY CREAM, massaggiando la parte interessata con poco prodotto fino a completo assorbimento.

INGREDIENTI: Solum fullonum - Sodium bicarbonate - Citric acid - Laminaria digitata - Fucus vesiculosus.



FANGHI E PELOIDI

Seaweed

Liofilizzato alle alghe marine adatto per cellulite e snellimento

USO PER TALASSOTERAPIA ESTETICA: in 200 gr. di prodotto secco si aggiunge 200 gr di acqua marina (o acqua contenete sale marino naturale nella proporzione: 100 gr sale e 1 litro acqua distillata o depurata), mescolando sino a raggiungere la densità desiderata. La *Laminaria Digitata* e l'*Alga Spirulina*, che contengono un'elevata percentuale di Iodio, e gli estratti di *Hedera Helix* ed *Aesculus Hippocastanum*, rinomati per le loro proprietà drenanti, rendono il prodotto adatto ai trattamenti contro la cellulite. Applicare il preparato sulla parte interessata e lasciare in posa per circa 30 minuti; infine rimuovere il prodotto con una doccia. Il trattamento può essere ripetuto 2/3 volte alla settimana e per ottenere un effetto urto si consiglia un successivo massaggio con SLIM CREAM, facendo ripetere giornalmente l'applicazione di quest'ultimo prodotto dalla Cliente a domicilio.

In caso di evidenti problemi circolatori, il massaggio potrà essere effettuato con MASSAGE CREAM CELLULITIS.

Un bagno, con l'aggiunta di 100 gr di DREAN SALTS, esalta l'effetto drenante e favorisce una benefica azione diuretica.

INGREDIENTI: Solum fullonum - Laminaria digitata - Alga spirulina - Hedera helix - Aesculus hippocastanum.



Thermalmud

Peloide termale liofilizzato adatto per cellulite e drenaggio cellulare

USO PER TALASSOTERAPIA ESTETICA: aggiungere acqua calda al prodotto fino a raggiungere la densità ideale. Quindi applicare il fango termale sulla regione da trattare ed al fine di ottimizzare l'efficacia del prodotto è consigliabile avvolgere la zona trattata con una termocoperta riscaldante o indossando una tutina in polipropilene. A fine trattamento una doccia a temperature alterne (fredda e calda) riattiverà la microcircolazione periferica favorendo l'eliminazione delle scorie.

Il trattamento può essere ripetuto 2/3 volte alla settimana e per ottenere un effetto urto si consiglia una successiva applicazione di ICY GEL ed un successivo massaggio con LEGS CREAM MASSAGE.

Un bagno, con l'aggiunta di 100 gr di DREAN SALTS, esalta l'effetto drenante e favorisce una benefica azione diuretica.

INGREDIENTI: Solum fullonum - Alcohol - Foeniculum vulgare - Eugenia caryophyllus - Limonene - Eugenol.

TRATTAMENTI CONTRO LE SMAGLIATURE

Bios Cream "M"

Crema per smagliature pre-gravidanza

Questa crema risulta essere un valido ausilio per le smagliature pre-gravidanza. I naturali principi attivi contenuti e la sua particolare emulsione permettono di ripristinare l'elasticità dei tessuti soggetti ad eccessiva dilatazione in seguito alla gravidanza. Contiene olio essenziale di Rosa.

USO: applicare 1 o più volte al giorno un leggero strato di BIOS CREAM "M" sul ventre, seno e glutei, facendolo penetrare con un delicato e prolungato massaggio. Si consiglia di iniziare l'uso di questo prodotto dal terzo mese di gestazione.

INGREDIENTI: Aqua - Helianthus annuus - Butyrospermum parkii - C12-15 Alkyl benzoate - Triisostearin - Cetareth-22 - Palmeth-2 - Diglycerin - Dimethicone - Glyceryl stearate - Cetyl palmitate - Cetearyl alcohol - Palmeth-2 phosphate - Phenoxyethanol - Benzoic acid - Dehydro-acetic acid - Ethylhexylglycerin - Sodium polyacrylate - Benzophenone-3 - Ethylhexyl methoxycinnamate - BHT/BHA - Methylparaben - Propylparaben - Methylchloroisothiazolinone, methylisothiazolinone - CI 14720 - Fragrance: comp. Rosa 55/wo.

Postpart Cream

Crema consigliata per accelerare la ripresa dell'elasticità dei tessuti addominali post-parto o dopo rapidi dimagrimenti

Questa crema ricca di *Helianthus Annuus*, *Butyrospermum Parkii* e *Prunus Dulcis* è consigliata dopo il parto o in seguito a rapidi dimagrimenti al fine di riacquistare la naturale elasticità dei tessuti addominali, del seno e dei glutei. Eventuali smagliature già presenti verranno notevolmente attenuate.

USO: stendere sulla parte da trattare un lieve strato di POSTPART CREAM e far penetrare con un prolungato massaggio.

INGREDIENTI: Aqua - Helianthus annuus - Butyrospermum parkii - C12-15 Alkyl benzoate - Triisostearin - Cetareth-22 - Palmeth-2 - Diglycerin - Dimethicone - Glyceryl stearate - Cetyl palmitate - Cetearyl alcohol - Palmeth-2 phosphate - Phenoxyethanol - Benzoic acid - Dehydro-acetic acid - Ethylhexylglycerin - Sodium polyacrylate - Benzophenone-3 - Ethylhexyl methoxycinnamate - BHT/BHA - Methylchloroisothiazolinone, methylisothiazolinone - Methylparaben - Propylparaben - Lecithin - Ascorbyl palmitate - Tocopherol - Citric acid - Fragrance: comp. Floreal I.P.G. 2053.

■ Olio da Massaggio Rassodante Seno e Corpo

Il freddo è l'azione meccanica più efficace per ridare tono e rassodare i tessuti. I componenti naturali di questo olio, in sinergia tra loro, riducono in modo sensibile la temperatura corporea inducendo l'azione rassodante.

INGREDIENTI: Helianthus annuus - Mentha piperita - Cinnamomum camphora - Menthol - BHT/BHA - Limonene - Linalool - Citronellol.



■ Freezing Body Cream

Crema rassodante, indicata per seno e corpo

L'azione meccanica di contrazione muscolare provocata dal *Menthol*, *Mentha piperita* e *Cinnamomum camphora* contenuti in questa crema stimola immediatamente un effetto rassodante e l'ottenimento del risultato desiderato in tempi brevi.

INGREDIENTI: Aqua - Helianthus annuus - Butyrospermum parkii - C12-15 Alkyl benzoate - Triisostearin - Cetareth-22 - Palmeth-2 - Diglycerin - Dimethicone - Glyceryl stearate - Cetyl palmitate - Cetearyl alcohol - Palmeth-2 phosphate - Phenoxyethanol - Benzoic acid - Dehydro-acetic acid - Ethylhexylglycerin - Sodium polyacrylate - Benzophenone-3 - Ethylhexyl methoxycinnamate - BHT/BHA - Methylchloroisothiazolinone, methylisothiazolinone - Alcohol - Cinnamomum camphora - Menthol - Mentha piperita - Methylparaben - Propylparaben - Linalool - Citronellol - Limonene.

■ Freezing Body Clay

Cataplasma al Pelloide Minerale termale per rassodare e rinvigorire i tessuti del seno e del corpo

Prodotto contenente sostanze naturali che, a contatto della pelle, svolgono un'azione refrigerante e tonificante. FREEZING BODY CLAY è adatto per rassodare e ridare turgore ai muscoli sottocutanei del seno, del ventre e delle cosce.

USO: applicare sulle parti interessate un piccolo strato di prodotto lasciandolo in posa per circa mezz'ora. Una doccia con acqua fredda amplierà il beneficio del trattamento.

INGREDIENTI: Aqua - Solum fullonum - Helianthus annuus - Butyrospermum parkii - C12-15 Alkyl benzoate - Triisostearin - Cetareth-22 - Palmeth-2 - Diglycerin - Dimethicone - Glyceryl stearate - Cetyl palmitate - Cetearyl alcohol - Palmeth-2 phosphate - Phenoxyethanol - Benzoic acid - Dehydro-acetic acid - Ethylhexylglycerin - Sodium polyacrylate - Benzophenone-3 - Ethylhexyl methoxycinnamate - BHT/BHA - Methylchloroisothiazolinone, methylisothiazolinone - Menthol - Alcohol - Camphor - Mentha piperita - CI 42051/19140 - Methylparaben - Propylparaben - Methylchloroisothiazolinone, methylisothiazolinone - Linalool - Citronellol - Limonene.



■ Talaxthermal

Liofilizzato effervescente alle alghe e fango marini adatto per cellulite e rassodamento

USO PER TALASSOTERAPIA ESTETICA: in circa 200 gr. di prodotto secco si aggiungono circa 200 gr di acqua marina (o acqua contenente sale marino naturale nella proporzione: 100 gr. sale e 1 litro acqua distillata o depurata), mescolando sino a raggiungere la densità desiderata. La *Laminaria Digitata* ed il *Fucus vesiculosus*, che contengono un'elevata percentuale di iodio, e l'argilla termale, ricca di minerali naturali, rappresentano un valido aiuto per attenuare gli inestetismi provocati dalla cellulite. Applicare il preparato sulla parte interessata e lasciare in posa per circa 30 minuti. L'applicazione del prodotto su pelli sensibili può provocare un lieve formicolio, naturale azione dei principi attivi. Alla fine del trattamento rimuovere il prodotto con una doccia. Il trattamento, da effettuarsi preferibilmente 2/3 volte alla settimana, può essere ottimizzato attraverso un intervento rassodante con FREEZING BODY CREAM, massaggiando la parte interessata con poco prodotto fino a completo assorbimento.

INGREDIENTI: Solum fullonum - Sodium bicarbonate - Citric acid - Laminaria digitata - Fucus vesiculosus.



■ Icy Bandage

Bende crioterapiche per trattamento termoriducete e rassodante

Bende di cotone elastico imbevute di Icy Gel per gambe che necessitano di un trattamento rassodante e drenante. Subito dopo l'applicazione si ha un immediato abbassamento della temperatura che favorisce il ripristino della microcircolazione.

USO: tenendo in tensione la benda elastica, avvolgere la gamba con spire uniformi, partendo dalla pianta del piede sino all'inguine. Posizionare il corpo sdraiato ponendo i piedi in posizione sopraelevata rispetto al tronco e lasciare in posa per circa 1/2 ora.

Dopo aver tolto la benda, massaggiare le gambe con LEGS CREAM MASSAGE, partendo dalla cavaglia e risalendo verso l'inguine. Effettuare il trattamento ogni 2\3 giorni; in caso di forte necessità o nel periodo estivo, ripetere il trattamento tutti i giorni.

INGREDIENTI: Aqua - Menthol - Cinnamomum camphora - Mentha piperita - Carbomer - Triethanolamine - Alcohol - Camphor - Methylparaben - Methylchloroisothiazolinone, methylisothiazolinone - CI 42051 - Limonene - Linalool - Citronellol.

Acido glicolico concentrato dal 50% al 70%

Per trattamenti professionali: acidità pH 2,5 - 2,0

Impieghi cosmetici: per schiarire le macchie cutanee, stimolare la rigenerazione epiteliale, combattere l'acne, attenuare la ruvidità cutanea, come esfoliante epiteliale, in ambiente medico può essere usato per ridurre ispessimenti epiteliali.

INGREDIENTI: Aqua - Glycolic acid - Ammonium Hydroxide - Methylparaben.



Deep Peel

NOVITÀ

Gel esfoliante all'Acido Glicolico - 40% e 70% PRONTO PER L'USO

Questo gel costituisce una valida alternativa al classico trattamento di esfoliazione cutanea con Acido Glicolico liquido. Impieghi cosmetici: per schiarire le macchie cutanee, stimolare la rigenerazione epiteliale, combattere l'acne, attenuare la ruvidità cutanea; in ambiente medico può essere usato per ridurre gli ispessimenti epiteliali.

USO: attenersi scrupolosamente alle indicazioni di utilizzo contenute in ciascuna confezione.

INGREDIENTI: Aqua - Glycolic acid - Hydroxyethylcellulose - Methylparaben.

Peeling Body Cream

Esfoliante per il corpo

Questa crema ricca di sostanze reidratanti e nutritive è indicata per eliminare le impurità della pelle e l'eccesso di desquamazione. Per ottenere un risultato ottimale applicare la crema su pelle asciutta e continuare a massaggiare anche dopo l'assorbimento.

USO: applicare poco prodotto sulla parte da trattare e massaggiare a fondo con movimento rotatorio. Rimuovere i residui di prodotto e le cellule superficiali dello strato corneo con una semplice doccia.

INGREDIENTI: Aqua - Helianthus annuus - Butyrospermum parkii - C12-15 Alkyl benzoate - Triisostearin - Cetareth-22 - Palmeth-2 - Diglycerin - Dimethicone - Glyceryl stearate - Cetyl palmitate - Cetearyl alcohol - Palmeth-2 phosphate - Phenoxyethanol - Benzoic acid - Dehydro-acetic acid - Ethylhexylglycerin - Sodium polyacrylate - Benzophenone-3 - Ethylhexyl methoxycinnamate - BHT/BHA - Methylchloroisothiazolinone, methylisothiazolinone - Silica - Methylparaben - Propylparaben - Fragrance: comp. BDDN 2310/90.

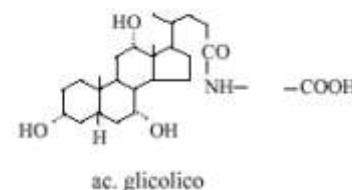

Omnia Cream

Crema naturale specifica dopo peeling

Crema naturale ristrutturante e ricostituente l'equilibrio idrolipidico del derma. Composta da Burro di Karité e Cera d'Api, con sinergie di oli essenziali puri di Camomilla ed Ylang-Ylang sapientemente dosati che la rendono adatta a nutrire, ammorbidire, proteggere, decongestionare la pelle del viso e del corpo dopo trattamenti di peeling professionale all'Acido Glicolico.

USO: dopo il trattamento peeling con Acido Glicolico, applicare il prodotto sulla parte trattata e far assorbire con un leggero massaggio; la pelle risulterà perfettamente idratata e ammorbidita. Attenzione: il prodotto, se esposto a fonti di calore, potrebbe perdere l'iniziale consistenza che ritornerà ottimale a temperatura ambiente.

INGREDIENTI: Aqua - Butyrospermum parkii - Sodium acrylates copolymer, mineral oil, PPG-1trideceth 6 - Cera alba - BHT/BHA - Anthemis nobilis - Cananga odorata - Methylparaben - Linalool - Benzyl benzoate - Benzyl salicylate - Farnesol - Eugenol - Geraniol.



OLI NATURALI PURI di: Argan, Nocciolo di Albicocca, Jojoba, Mandorla, Rosa Mosqueta, Germe di Grano, Mallo di Noce

NOVITÀ

NOVITÀ

Oli naturali specifici per massaggio e dopo peeling

Oli naturali ristrutturanti e ricostituenti l'equilibrio idrolipidico del derma particolarmente stressato dal trattamento con Acido Glicolico. Questi oli di derivazione biologica italiana ottenuti con l'impiego di metodologie artigianali costituiscono una valida alternativa a OMNIA CREAM (vedi sopra) per gli operatori professionali che prediligono l'utilizzo degli oli rispetto alle emulsioni cremose.

USO: dopo il trattamento peeling con Acido Glicolico, applicare il prodotto sulla parte trattata e far assorbire con un leggero massaggio; la pelle risulterà perfettamente idratata e ammorbidita.



■ Icy Gel

Gel raffreddante specifico anti-affaticamento

Gel di innovativa formulazione con componenti di provenienza vegetale, indicato per favorire un repentino e prolungato abbassamento della temperatura corporea della parte trattata. Gli oli essenziali di *Mentha Piperita* e *Cinnamomum Camphora* in sinergia con *Menthol* e *Camphor* in esso contenuti, esercitano un'azione antispastica, stimolante, anestetica, refrigerante e deodorante. È consigliato per ridurre il gonfiore e la sensazione di affaticamento delle gambe, per stimolare la microcircolazione periferica e laddove la crioterapia sia necessaria.

USO: spalmare direttamente il prodotto, anche più volte al giorno, sulle parti interessate. È possibile applicare ICY GEL direttamente sulle gambe che indossano calze riposanti o contenitive.

In alternativa, diluire 60 gr di ICY GEL in mezzo litro di acqua, inbevare le bende di garza elastica LEGS BANDAGE e fasciare le gambe o la parte del corpo interessata e lasciare agire per mezz'ora.

Anziché le bende, possono essere usate le CALZE "BENESSERE" del PROGRAMMA GAMBE espressamente studiate per la loro praticità in sostituzione del bendaggio.

INGREDIENTI: Aqua - Menthol - Cinnamomum camphora - Mentha piperita - Carbomer - Triethanolamine - Alcohol - Camphor - Methylchloroisothiazolinone, methylisothiazolinone - Methylparaben - CI 42051 - Limonene - Linalool - Citronellol.



■ Calze Benessere

Calze speciali per il benessere delle gambe

La confezione è composta da 1 vaso contenente 1 paio di calze contenitive in microfibra assorbente. Imbevute di ICY GEL ed indossate sono consigliate in caso di pesantezza delle gambe.

USO: introdurre nel vaso vuoto 60 gr di ICY GEL diluito con poca acqua, imbevare le calze ed indossarle; lasciare in posa per circa ½ ora, con i piedi leggermente sopraelevati rispetto al tronco. Dopo pochi minuti si avrà una sensibile riduzione del gonfiore ed il conseguente miglioramento della microcircolazione.

■ Legs Cream Massage

Crema speciale per massaggi consigliata per favorire la microcircolazione periferica delle gambe

I componenti di provenienza vegetale di questo speciale preparato (flavonoidi, ederina, caffeina, escina, Vit. PP e rutina) favoriscono maggiore resistenza ai capillari. L'applicazione del prodotto riduce la costrizione vasale ripristinando il microcircolo e rallenta la formazione di radicali liberi e prostaglandine, principali cause dell'invecchiamento dei tessuti.

USO: applicare giornalmente un leggero strato di LEGS CREAM MASSAGE sulle gambe, facendolo assorbire con un delicato e prolungato massaggio dalla caviglia all'inguine.

INGREDIENTI: Aqua - Helianthus annuus - Butyrospermum parkii - C12-15 Alkyl benzoate - Triisostearin - Cetearth-22 - Palmeth-2 - Diglycerin - Dimethicone - Glyceryl stearate - Cetyl palmitate - Cetearyl alcohol - Palmeth-2 phosphate - Phenoxyethanol - Benzoic acid - Dehydro-acetic acid - Ethylhexylglycerin - Sodium polyacrylate - Benzophenone-3 - Ethylhexyl methoxycinnamate - BHT/BHA - Methylchloroisothiazolinone, methylisothiazolinone - Hedera helix extract - Aesculus hippocastanum extract - Arnica montana extract - Propylene glycol - Methylparaben - CI 42051/19140 - Fragrance: comp. Floreal I.P.G. 2053.



■ Legs Cream

Crema ai flavonoidi contro gli inestetismi provocati da capillari rotti

Emulsione in versione non untuosa della LEGS CREAM MASSAGE che permette la quotidiana cura anche quando non è possibile concedersi un prolungato massaggio.

USO: applicare il prodotto 1-2 volte al giorno.

INGREDIENTI: Aqua - Stearic acid - Glycerin - Sorbitol - Paraffinum liquidum - Acetylated lanolin - Sorbitan stearate - Cetyl alcohol - Potassium hydroxide - Sodium hydroxide - Aesculus hippocastanum extract - Hedera helix extract - Arnica montana extract - Sodium polyacrylate - Propylene glycol - Fragrance: comp. Floreal I.P.G. 2053.

Per quanto riguarda i trattamenti con bendaggi, prendere visione delle pagine 10 e 12.



■ Cere Depilatorie

Selezione di cere depilatorie

Per soddisfare le esigenze delle più moderne tecniche depilatorie sono state specificatamente formulate e testate tre differenti tipologie di cere:

- al Miele
- al Biossido di Titanio
- all'Ossido di Zinco

MODALITÀ D'USO: inserire il barattolo o il manipolo all'interno dello scaldacera e portare il prodotto alla consistenza desiderata (circa 20/30 minuti), quindi applicare sulla parte da epilare.



■ Post Epil Cream 1

Crema fluida post-epilazione agli oli essenziali

Crema fluida agli oli essenziali puri : ottimo detergente per i residui di cera con azione lenitiva, rinfrescante ed idratante. I suoi componenti naturali limitano enormemente l'insorgenza di eventuali allergie.

INGREDIENTI: Aqua - C12-15 Alkyl Benzoate - Triisostearin - Cetearth-22 - Palmeth-2 - Diglycerin - Glyceril Stearate - Cetyl Palmitate - Cetearyl Alcohol - Palmeth-2 Phosphate - Dimethicone - Phenoxyethanol - Benzoic Acid - Dehydro-acetic Acid - Ethylhexylglycerin - Sodium Polyacrylate - Menthol - Lavandula Angustifolia - Mentha Piperita - Alcohol - Methylchloroisothiazolinone, methylisothiazolinone - Methylparaben - Linalool - Geraniol - Limonene.

■ Post Epil Cream 2

Crema fluida post-epilazione agli oli essenziali per pelli particolarmente sensibili e delicate

Crema fluida dopo cera particolarmente idratante ed emolliente, indispensabile per alleviare le possibili irritazioni di pelli sensibili e delicate.

USO: applicare sulla parte trattata poco prodotto e farlo assorbire con un lieve massaggio.

INGREDIENTI: Aqua - C12-15 Alkyl Benzoate - Triisostearin - Cetearth-22 - Palmeth-2 - Diglycerin - Glyceril Stearate - Cetyl Palmitate - Cetearyl Alcohol - Palmeth-2 Phosphate - Dimethicone - Phenoxyethanol - Benzoic Acid - Dehydro-acetic Acid - Ethylhexylglycerin - Sodium Polyacrylate - Methylchloroisothiazolinone, methylisothiazolinone - Comp. Babycrem 12/80 - Geraniol - Phenoxyethanol - Coumarin - Dimethyl-octadien.

■ Post Epil Oil

Miscela agli oli essenziali dopo epilazione

Olio detergente dopo-cera contenente oli essenziali puri con azione lenitiva, rinfrescante e nutriente che riduce l'eventuale irritazione post-epilazione. Gli oli essenziali sono stati introdotti in un olio raffinato e purificato di *Helianthus annuus* totalmente naturale, biologico e spremuto a freddo, ricco di sostanze vitaminiche che esplicano un'azione protettiva sulla pelle. Questo prodotto è particolarmente indicato per le persone allergiche ai comuni oli che normalmente derivano dal petrolio come la paraffina o la vasellina.

INGREDIENTI: Helianthus annuus - Lavandula angustifolia - Mentha piperita - BHT/BHA - Linalool - Geraniol - Limonene.



■ Rallentypil

Gel riduttore della crescita del pelo

Utilizzato con costanza nei 6/7 giorni dopo l'epilazione, RALLENTYPIL permette di ottenere risultati significativi a lungo termine. Va applicato subito dopo l'epilazione a cera quando il bulbo pilifero (non estratto solidalmente al pelo) è stato trascinato verso l'alto del follicolo e si trova più esposto all'azione del prodotto.

RALLENTYPIL è composto da Papaina ed olio essenziale di Geranio veicolati in un gel idratante contenente Glicerina, che lascia la pelle profumata e morbida, estratto di Salice, Arnica Montana, Iperico, Amamelide virginiana ed Acido salicilico.

Il prodotto ha subito severe prove e test di funzionalità svolti sotto la supervisione di Medici Dermatologi a seguito dei quali è dimostrabile che RALLENTYPIL è efficace per devitalizzare progressivamente il bulbo pilifero rallentando, con l'uso costante nel tempo, la ricrescita del pelo indesiderato.

USO: dopo l'epilazione, applicare poco prodotto 2 volte al giorno facendolo assorbire. Protrarre l'applicazione per almeno 6/7 giorni dopo l'epilazione. Ripetere il trattamento ogni volta che sarà effettuata l'epilazione a strappo.

INGREDIENTI: Aqua - Glycerin - Hydrolized soy protein - Methylchloroisothiazolinone, methylisothiazolinone - Propylen glycol - Carbomer - Triethanolamine - Hypericum perforatum - Papain - Hamamelis virginiana - Arnica montana extract - Peg-40 Castor oil - Urea - Salix alba - Phenoxyethanol - Menthol - Salicylic acid - Pelargonium capitatum - CI 14720 - Methylparaben - Citronellol - Geraniol - Linalool.

PRODOTTI PER BAGNO E DOCCIA

■ Gel Bath

Gel bagno-doccia agli oli essenziali puri

Prodotti detergenti per l'igiene quotidiana particolarmente delicati per ogni tipo di pelle. Gli oli essenziali utilizzati consentono una accurata detersione rispettando la normale idratazione della pelle generando un piacevole benessere psico-fisico.

INGREDIENTI BASE: Aqua - Sodium laureth sulfate - Lauramidopropyl betaine - Cocamide dea - Sodium chloride - Methylchloroisothiazolinone, methylisothiazolinone - Methylparaben.

A seconda degli oli essenziali e dei principi attivi aggiunti, si hanno le seguenti fragranze di prodotto:

- | | |
|----------------------------|------------------------|
| - Gel bath Afrodites | - Gel bath Armonia |
| - Gel bath Disintossicante | - Gel bath Aqua Marina |
| - Gel bath Ebanus | - Gel bath Black Tea |
| - Gel bath White Musk | - Gel bath Green Tea |



■ Bath Salts

Sali da bagno agli oli essenziali

Sale marino naturale ad alto contenuto di iodio ed oligominerali arricchito di oli essenziali per un effetto rilassante sul sistema simpatico e parasimpatico. Stimolano una piacevole sensazione di benessere del corpo e della mente. Adatti anche per vasche con idromassaggio ad ultrasuoni.

Disponibili in diverse profumazioni.

USO: sciogliere 50 gr di prodotto ogni 50 litri di acqua calda.



IDRATAZIONE E NORMALIZZAZIONE

■ Special Body Cream

Crema fluida idratante, ipernutriente e lenitiva per il corpo

Questa soffice e profumata crema è ricca di *Helianthus annuus* ed oli essenziali pregiati.

USO: dopo il bagno o la doccia applicare il prodotto e massaggiare tutto il corpo fino ad assorbimento.

Disponibile in diverse profumazioni.

INGREDIENTI BASE: Aqua - Helianthus annuus - C12-15 Alkyl benzoate - Triisostearin - Ceteareth-22 - Palmeth-2 - Diglycerin - Glyceryl stearate - Cetyl palmitate - Cetearyl alcohol - Palmeth-2 phosphate - Dimethicone - Phenoxyethanol - Benzoic acid - Dehydro-acetic acid - Ethylhexylglycerin - Sodium polyacrylate - Sorbitol - Benzophenone-3 - Ethylhexyl methoxycinnamate - Carbomer - Triethanolamine - Methylchloroisothiazolinone, methylisothiazolinone - BHT/BHA - Methylparaben.



CON FILTRO DI PROTEZIONE SOLARE

■ Tan Milk

Emulsione protettiva solare, adatta anche per l'esposizione alle lampade solari

La sua particolare formulazione conferisce l'aspetto di una crema fluida idratante che a contatto della pelle assume le caratteristiche di un olio protettivo che, senza ungere, protegge efficacemente l'epidermide dai nocivi raggi solari anche dopo numerosi bagni.

I componenti - *Helianthus annuus*, *Buxus Chinensis* - aiutano a mantenere la pelle giovane ed elastica, ostacolando la formazione dei radicali liberi.

Fattori di protezione alle radiazioni UV-A ed UV-B disponibili (secondo la scala di definizione del fattore di protezione Europeo SPF): BASSA (pelle scura) SPF=8; MEDIA (pelle normale) SPF=15; ALTA (pelle chiara) SPF=30 - SCHERMO (pelle molto delicata e bambini) SPF=50.

USO: applicare il prodotto su tutto il corpo e nei primi giorni di esposizione è consigliabile ripetere il trattamento più volte senza controindicazioni. E' consigliabile continuare ad utilizzare il prodotto anche quando la pelle sarà abbronzata al fine di mantenere l'azione protettiva.

INGREDIENTI: Aqua - *Helianthus annuus* - *Buxus Chinensis* - Ethylhexyl methoxycinnamate - Octocrylene - Butyl methoxydibenzoylmethane - Ethylhexyl stearate - Cetareth-22 - Glycerin - Palmeth-2 - Cetyl alcohol - Glyceryl stearate - Dimethicone - Tetrasodium EDTA - Phenoxyethanol - Sodium polyacrylate - Benzophenone-3 - Glycerin - Sorbitol - BHT/BHA - Methylchloroisothiazolinone, methylisothiazolinone - Methylparaben - Benzyl benzoate - Benzyl Alcohol - Anise Alcohol - Fragrance: comp. Cocco 86/H & Aroma Vaniglia.



■ Dry Oil

Olio secco solare protezione MEDIA SPF=15

Un olio secco, assorbibile e non untuoso, per garantire un'abbronzatura uniforme e rapida. DRY OIL nutre e protegge l'epidermide, rispetta ed amplifica le naturali proprietà elasticizzanti del derma, anche grazie all'azione sinergica degli oli essenziali di Cocco e Vaniglia i quali, oltre a rilasciare un gradevole profumo, aiutano ad ottenere un'abbronzatura naturale.

Inoltre i fattori di protezione in esso contenuti (SPF=15 - protezione media) lo rendono adatto a tutti i tipi di carnagione fatta eccezione per le pelli molto delicate, quali quelle dei bambini e le carnagioni chiare.

USO: vaporizzare il prodotto su corpo e viso facilitando l'assorbimento con un lieve massaggio; ripetere le applicazioni più volte al giorno per ottenere un'abbronzatura naturale ed uniforme.

INGREDIENTI: Caprylic/Capric Triglyceride - Ethylhexanoate Palmitate - C12-15 Alkyl Benzoate - Cyclopentasiloxane, Cyclohexasiloxane - Ethylhexyl Methoxycinnamate - Bis-Ethylhexyloxyphenol Methoxyphenyl Triazine - Vanilla Planifolia - Cocos Nucifera - Benzyl Benzoate - Benzyl Alcohol - Anise Alcohol.

SENZA FILTRO

■ Supersun

Gel abbronzante al Mallo di Noce naturale e Vitamine E e C

Gel ricco di olio naturale di Mallo di noce, Vitamine estratte dalla frutta (Vitamina E - C) che, in sinergia con gli oli essenziali di Cocco e Vaniglia, mantengono la pelle idratata. Questo particolare ed innovativo prodotto faciliterà l'abbronzatura ritardando l'invecchiamento precoce della pelle.

USO: E' consigliabile continuare ad utilizzare il prodotto anche quando la pelle sarà abbronzata al fine di mantenere l'azione protettiva. **NON CONTIENE FILTRI SOLARI**

INGREDIENTI: Aqua - Carbomer - Triethanolamine - Polysorbate-60 - Lecithin - Ascorbyl palmitate - Tocopherol - Citric acid - Juglans regia - CI 7513 - BHT/BHA - Methylchloroisothiazolinone, methylisothiazolinone - Methylparaben - CI 42051/15525/14720 - Benzyl benzoate - Benzyl alcohol - Anise alcohol - Fragrance: comp. Cocco 86/H & Aroma Vaniglia.



DOPOSOLE

After Sun Lotion

Lozione solare particolarmente adatta dopo l'esposizione alle lampade abbronzanti

Nella medicina erboristica l'*Hipericum Perforatum* e la *Calendula Officinalis* sono da sempre noti come cicatrizzanti e la loro presenza nell'AFTER SUN LOTION riduce la possibilità di scottature lasciando una piacevole sensazione decongestionante. L'alto contenuto di Carotene sollecita la formazione di melanina riducendo i tempi dell'abbronzatura. E' particolarmente adatta dopo l'utilizzo di lampade solari per un'abbronzatura di lunga durata.

USO: all'occorrenza, nebulizzare più volte la lozione su viso e corpo.

INGREDIENTI: Aqua - PPG-26-buteth-26/peg-40 Hydrogenated Castor Oil - Propylene Glycol - Hypericum Perforatum Extract - Calendula Officinalis Extract - CI 75130 - Comp. Gelcrem 95/wb - Lecithin - Ascorbyl Palmitate - Tocopherol - Citric Acid - Methylparaben - Limonene - Citral - Linalool - Musk Xylene - Musk Ketone - Lyral - Geraniol.

After Sun Milk 1

Crema fluida dopo-sole rinfrescante per il corpo

Crema fluida alle Vitamine E e C riequilibratrice della idratazione della pelle rinfrescante e lenitiva nel caso di irritazioni. Può essere inoltre usata come emolliente e rinfrescante per il corpo.

USO: applicare un leggero strato di prodotto sul corpo e far penetrare con un massaggio.

INGREDIENTI: Aqua - Helianthus annuus - C12-15 Alkyl Benzoate - Triisostearin - Ceteareth-22 - Palmeth-2 - Diglycerin - Glyceryl Stearate - Cetyl Palmitate - Cetearyl Alcohol - Palmeth-2 Phosphate - Dimethicone - Phenoxyethanol - Benzoic Acid - Dehydro-acetic Acid - Ethylhexylglycerin - Sodium Polyacrylate - Menthol - Lavandula angustifolia - Mentha piperita - CI 75130 - Lecithin - Ascorbyl palmitate - Tocopherol - Citric acid - Methylchloroisothiazolinone, methylisothiazolinone - BHT/BHA - Methylparaben - Linalool - Geraniol - Limonene.

After Sun Milk 2

Crema fluida dopo-sole lenitiva per il viso

Crema fluida particolarmente idratante ed emolliente, indispensabile per alleviare le possibili irritazioni di pelli sensibili e delicate causate dall'esposizione ai raggi UVA ed UVB.

USO: applicare un leggero strato di prodotto sul corpo e far penetrare con un massaggio.

INGREDIENTI: Aqua - C12-15 Alkyl Benzoate - Triisostearin - Ceteareth-22 - Palmeth-2 - Diglycerin - Glyceryl Stearate - Cetyl Palmitate - Cetearyl Alcohol - Palmeth-2 Phosphate - Dimethicone - Phenoxyethanol - Benzoic Acid - Dehydro-acetic Acid - Ethylhexylglycerin - Sodium Polyacrylate - Methylchloroisothiazolinone, methylisothiazolinone - Comp. Babycrem 12/80 - Geraniol - Phenoxyethanol - Coumarin - Dimethyl-octadien.



PRODOTTI PER LA CURA DEI PIEDI

■ Foot Salts

Sale per pediluvio, deodorante e rinfrescante

Sale composto da Cloruro di Sodio raffinato ed arricchito di *Menthol*, consigliato per pediluvi in caso di gonfiore, cattiva circolazione venosa, ipersudorazione, prurito e cattivo odore. Il suo costante uso consente di mantenere in ottimo stato i piedi a tutte le età.

Consigliato prima di una pedicure.

USO: aggiungere in 4/5 litri di acqua tiepida (anche in vasca per pediluvio con idromassaggio) 50 gr di FOOT SALTS. Lasciare i piedi a bagno per 15/20 minuti, quindi asciugare senza risciacquare.

INGREDIENTI: Sodium chloride - Menthol - Alcohol - CI 42051 - Limonene.



■ Foot Cream

Crema idratante per la pelle dei piedi

Crema idratante e protettiva non untuosa, contenente *Carotene vegetale*. L'azione emolliente svolta impedisce alla pelle dei piedi di screpolarsi a causa di eccessivo sudore e mancanza di areazione. Utilizzata come coadiuvante nella cura del "piede d'atleta".

USO: fare un pediluvio con FOOT SALTS e, dopo aver asciugato i piedi accuratamente, applicare un leggero strato di FOOT CREAM facendolo assorbire con un delicato massaggio.

INGREDIENTI: Aqua - Stearic acid - Glycerin - Sorbitol - Paraffinum liquidum - Acetylated lanolin - Sorbitan stearate - Cetyl alcohol - Potassium hydroxide - Sodium hydroxide - Sodium polyacrylate - Propylparaben - Mentha piperita - Arnica montana extract - Lecithin - Ascorbyl palmitate - Tocopherol - Citric acid - CI 75130 - Propylene glycol - Methylparaben - BHT/BHA - Limonene.

■ Foot Gel

Gel deodorante rinfrescante piedi

In caso di gonfiore, affaticamento e pesantezza, può essere utile applicare FOOT GEL sui piedi e sulle caviglie. Si avvertirà immediatamente una piacevole sensazione di freschezza.

I principi attivi naturali contenuti favoriranno la microcircolazione, ottenendo un immediato beneficio e lasciando una piacevole sensazione di freschezza.

USO: applicare un leggero strato di FOOT GEL facendolo assorbire con un delicato massaggio.

INGREDIENTI: Aqua - Menthol - Cinnamomum camphora - Mentha piperita - Carbomer - Triethanolamine - Alcohol - Camphor - Methylchloroisothiazolinone, methylisothiazolinone - Methylparaben - CI 42051/19140 - Limonene - Linalool - Citronellol.



■ Paraffina Semolata

Paraffina Granulare pura per trattamenti restitutivi riequilibranti

Antico e naturale rimedio per ripristinare la morbidezza e il benessere della pelle dei piedi.

USO: sciogliere la paraffina e stendere con un pennello un leggero strato di prodotto (1-2 mm) su ciascun piede avvolgendole con una pellicola trasparente e con un asciugamano al fine di mantenere calda la zona trattata. Dopo 15/20 minuti rimuovere il prodotto solidificato, quindi risciacquare.

INGREDIENTI: Paraffin.

PRODOTTI PER LA CURA DELLE MANI

■ Hands Cream

Crema protettiva e riparatrice per mani secche e screpolate

Ricca di *Helianthus annuus*, *Cera alba* ed olio essenziale di *Lavandula angustifolia*, rinomato disinfettante e cicatrizzante naturale. Nutre, ripara e protegge la pelle, lasciandola asciutta e delicatamente profumata. E' utilizzata per ridurre le irritazioni dovute a dermatiti allergiche, causate da solventi o detersivi.

USO: applicare un leggero strato di HANDS CREAM facendola assorbire con un delicato massaggio.

INGREDIENTI: Aqua - Helianthus annuus - Cera alba - Polysorbate-60 - Isopropyl myristate - Glycerin - Sorbitol - Cetearyl alcohol - Lanolin - Peg-8 stearate - Cetearth-25 - Glyceryl stearate - Sorbitan stearate - Lavandula angustifolia - Carbomer - Triethanolamine - Benzophenone-3 - Ethylhexyl methoxycinnamate - Methylparaben - BHT/BHA - Methylchloroisothiazolinone, methylisothiazolinone - Linalool - Limonene - Geraniol.



■ Beauty Hands

Trattamento protettivo e riparatore per mani alla Paraffina e Cera d'Api

Un valido, antico e naturale rimedio per ristabilire l'equilibrio idrolipidico e ripristinare la corretta idratazione e morbidezza delle mani consiste nel trattarle con BEAUTY HANDS, prodotto specifico a base di paraffina e cera d'api.

Così facendo, si apportano alla pelle i principi attivi lipidici e vitaminici degli oli di Jojoba e di Ricino miscelati sapientemente con gli oli essenziali di Arancio dolce e di Litsea cubeba.

USO: sciogliere il contenuto della vaschetta di alluminio e stendere con un pennello un leggero strato di BEAUTY HANDS (1-2 mm) su ciascuna mano avvolgendole con una pellicola trasparente e con un asciugamano al fine di mantenere calda la zona trattata. Dopo 15/20 minuti rimuovere il prodotto solidificato, quindi risciacquare e terminare il trattamento applicando la specifica crema mani HANDS CREAM.

INGREDIENTI: Paraffin - Ricinus communis - Cera alba - Buxus chinensis - CI 75130 - Lecithin - Ascorbyl palmitate - Tocopherol - Citric acid - Citrus dulcis - BHT/BHA - Litsea cubeba - Limonene - Citral - Fragrance: Frutti di bosco 3047.

PRODOTTI PER LA CURA DELLE MANI

■ Soft Nails

Solvente delicato e nutriente per unghie normali e/o fragili

SOFT NAILS è un solvente a base di Acetone puro di prima estrazione, reso meno aggressivo ed arricchito da sostanze lipidiche naturali (oli di Girasole, Mandorle dolci e Ricino) utili per proteggere e rinforzare le unghie fragili o stressate da trattamenti di manicure.

USO: inumidire un batuffolo di cotone con poco prodotto e passarlo sull'unghia. Far asciugare perfettamente l'unghia prima di trattarla con altri prodotti.

INGREDIENTI: Acetone - Helianthus annuus - Prunus dulcis - Ricinus communis - CI 42051/19140 - Fragrance: comp. BDDN 2310/90.



■ Noace Nails

Solvente senza acetone ad azione protettiva - specifico per unghie ricostruite

NOACE NAILS è un solvente totalmente privo di acetone, arricchito con olio di Germe di Grano, Carotene ed una miscela di oli essenziali tra cui l'Arancio dolce. Adatto per detergere le unghie applicate e ricostruite o in caso di ipersensibilità agli acetoni ed utile per proteggere e rinforzare le unghie fragili o stressate.

USO: inumidire un batuffolo di cotone con poco prodotto e passarlo sull'unghia.

INGREDIENTI: Mek - Isopropyl alcohol - Aqua - Triticum vulgare - CI 75130 - Limonene - Fragrance: comp. Tropicale 162/98.

■ Acetone

Solvente per smalto e colle per unghie posticce

L' ACETONE PURO 100% di Barbara Stein è composto esclusivamente da Acetone di prima estrazione e non rigenerato. Tale prodotto è utilizzato per eliminare lo smalto dalle unghie naturali o per sciogliere le colle e le sostanze utilizzate nella ricostruzione e applicazione di unghie posticce.

USO: inumidire un batuffolo di cotone con poco prodotto e passarlo sull'unghia.

INGREDIENTI: Acetone.



■ Oilcuty

Olio naturale per cuticole ammorbidente e lucidante unghie

Preparato con olio naturale e puro di Jojoba ed arricchito con olio essenziale di Vaniglia. Specifico per ammorbidire le cuticole delle unghie e per nutrire e lucidare le unghie. Asciuga molto rapidamente.

USO: applicare 2/3 gocce di prodotto sulle unghie e massaggiare delicatamente con i polpastrelli.

INGREDIENTI: Buxus chinensis - Benzyl benzoate - Benzyl alcohol - Anise alcohol - Fragrance: Aroma Vaniglia.



OLI PER MASSAGGIO

■ Oli vegetali naturali con sinergie di oli essenziali

Veicolante base, drenante, disintossicante, rilassante, riscaldante, elasticizzante all'Argan, defaticante, ayurvedico, canforato, snellente contro la cellulite, rassodante seno, rassodante corpo

Un assortimento di oli da massaggio totalmente naturali, arricchiti con oli essenziali puri, fondamentali per un buon massaggio fisio-terapico ed estetico. Le innumerevoli e benefiche stimolazioni epidermiche, olfattive e tattili sviluppate dalle sinergie di oli essenziali presenti nelle formulazioni possono essere identificate dai nomi utilizzati per i diversi oli. Per maggiori dettagli vedi depliant specifico: oli da massaggio



■ OLI NATURALI PURI di: Argan, Nocciolo di Albicocca, Jojoba, Mandorla, Rosa Mosqueta, Germe di Grano, Mallo di Noce, Nocciola, Vinaccioli, Sesamo

Oli naturali specifici per massaggio e dopo peeling

Oli naturali ristrutturanti e ricostituenti l'equilibrio idrolipidico del derma, indispensabili per rendere il trattamento più piacevole e rendere più bella e nutrita la pelle. Questi oli puri di derivazione biologica, ottenuti con l'impiego di metodologie artigianali, oltre ad essere molto piacevoli, rilassano la muscolatura, migliorano la circolazione sanguigna e linfatica creando una sensazione di benessere avvertita sia nel corpo che nella mente. In questa categoria sono riuniti i migliori oli puri da massaggio prodotti nelle colture biologiche Barbara Stein.

CREME SPECIFICHE PER MASSAGGIO

■ Massage Cream

Crema neutra per massaggi al Burro di Karitè ed Olio di Cocco

novità

Prodotto composto esclusivamente da oli e grassi naturali quali olio di Girasole, Burro di Karitè ed Olio di Cocco raffinato. La totale assenza di sostanze derivate dal petrolio quali Vaseline e Paraffina ha eliminato pressoché del tutto l'eventuale rischio di allergie cutanee. La sua particolare consistenza permette una perfetta fluidità al movimento manuale lasciando la pelle morbida ed idratata.

INGREDIENTI: Aqua - Helianthus annuus - Butyrospermum parkii - Cocos Nucifera - C12-15 Alkyl benzoate - Triisostearin - Cetearth-22 - Palmeth-2 - Diglycerin - Dimethicone - Glycerol stearate - Cetyl palmitate - Cetearyl alcohol - Palmeth-2 phosphate - Phenoxyethanol - Benzoic acid - Dehydro-acetic acid - Ethylhexylglycerin - Sodium polyacrylate - Benzophenone-3 - Ethylhexyl methoxycinnamate - BHT/BHA - Methylchloroisothiazolinone, methylisothiazolinone - Methylparaben - Fragrance: comp. BDDN 2310/90.



■ Massage Cream Relax

Crema specifica per massaggi rilassanti all'olio essenziale di Rosa Centifolia

La sua particolare formulazione consente una ottimale fluidità nelle tecniche di massaggio manuale rilassante lasciando, inoltre, la pelle morbida, idratata e profumata. L'azione antistress sviluppata dall'assorbimento epidermico dell'olio essenziale puro di *Rosa Centifolia* determina una piacevole e distensiva sensazione di benessere.

INGREDIENTI: Aqua - Helianthus annuus - Butyrospermum parkii - C12-15 Alkyl benzoate - Triisostearin - Cetearth-22 - Palmeth-2 - Diglycerin - Dimethicone - Glycerol stearate - Cetyl palmitate - Cetearyl alcohol - Palmeth-2 phosphate - Phenoxyethanol - Benzoic acid - Dehydro-acetic acid - Ethylhexylglycerin - Sodium polyacrylate - Benzophenone-3 - Ethylhexyl methoxycinnamate - BHT/BHA - Methylchloroisothiazolinone, methylisothiazolinone - Rosa centifolia - Cananga odorata - CI 14720 - Methylparaben - Linalool - Benzyl benzoate - Benzyl salicylate - Farnesol - Eugenol - Geraniol - Fragrance: comp. Rosa 55/wo.

■ Milky Cream

Crema specifica per massaggi vitaminici alle proteine del Latte e del Cocco

novità

Innovativa crema da massaggio formulata per pelli che necessitano di un marcato apporto proteico. La sua calibrata composizione coniuga sapientemente le proprietà del Burro di Karitè con l'azione vitaminica ed elasticizzante delle proteine del Latte.

INGREDIENTI: Aqua - Helianthus annuus - Butyrospermum parkii - Cocos Nucifera - C12-15 Alkyl benzoate - Triisostearin - Cetearth-22 - Palmeth-2 - Diglycerin - Dimethicone - Glycerol stearate - Cetyl palmitate - Cetearyl alcohol - Palmeth-2 phosphate - Phenoxyethanol - Benzoic acid - Dehydro-acetic acid - Ethylhexylglycerin - Sodium polyacrylate - Benzophenone-3 - Ethylhexyl methoxycinnamate - BHT/BHA - Methylchloroisothiazolinone, methylisothiazolinone - Methylparaben - Fragrance: Latte.

■ Choko Cream

Crema specifica per massaggi antiossidanti e stimolanti al Cioccolato Bianco

novità

Prodotto dalle spiccate caratteristiche emollienti studiato per favorire l'assorbimento dei principi attivi contenuti nella pasta di Cacao, riconosciuti per le loro proprietà antiossidanti e tonificanti dell'epidermide. Formulata per qualsiasi tipo di pelle, in particolare quelle stressate, è indicata per tutti i tipi di massaggio grazie alla sua particolare fluidità. La caratteristica profumazione di Cioccolato Bianco ne favorisce l'utilizzo anche in aromaterapia.

INGREDIENTI: Aqua - Helianthus annuus - Butyrospermum parkii - Cocos Nucifera - C12-15 Alkyl benzoate - Triisostearin - Cetearth-22 - Palmeth-2 - Diglycerin - Dimethicone - Glycerol stearate - Cetyl palmitate - Cetearyl alcohol - Palmeth-2 phosphate - Phenoxyethanol - Benzoic acid - Dehydro-acetic acid - Ethylhexylglycerin - Sodium polyacrylate - Benzophenone-3 - Ethylhexyl methoxycinnamate - BHT/BHA - Methylchloroisothiazolinone, methylisothiazolinone - Methylparaben - Fragrance: Cioccolato Bianco

CREME SPECIFICHE PER MASSAGGIO

Warm Cream Massage

Crema da massaggio riscaldante

Crema la cui particolare composizione consente un moderato aumento di temperatura della parte corporea trattata che si sviluppa durante il trattamento. Indicata per massaggi sportivi, per anticipare il riscaldamento previsto dalla tecnica masso-fisioterapica o come coadiuvante nei massaggi rivolti a pazienti con patologie artrosiche.

INGREDIENTI: Aqua - Helianthus annuus - Butyrospermum parkii - C12-15 Alkyl benzoate - Triisostearin - Cetearth-22 - Palmeth-2 - Diglycerin - Dimethicone - Glyceryl stearate - Cetyl palmitate - Cetearyl alcohol - Palmeth-2 phosphate - Phenoxyethanol - Benzoic acid - Dehydro-acetic acid - Ethylhexylglycerin - Sodium polyacrylate - Benzophenone-3 - Ethylhexyl methoxycinnamate - BHT/BHA - Methylchloroisothiazolinone, methylisothiazolinone - Methyl nicotinate - CI 16255/19140 - Methylparaben.

Icy Cream Massage

Crema da massaggio raffreddante

La specifica formulazione di questa crema da massaggio consente una localizzata riduzione di temperatura durante il trattamento. Le sostanze naturali contenute esercitano anche azioni antispastica, stimolante ed anestetica. E' particolarmente adatta per massaggi sportivi defaticanti e come coadiuvante nei massaggi in zone traumatizzate o infiammate (artriti).

INGREDIENTI: Aqua - Helianthus annuus - Butyrospermum parkii - C12-15 Alkyl benzoate - Triisostearin - Cetearth-22 - Palmeth-2 - Diglycerin - Dimethicone - Glyceryl stearate - Cetyl palmitate - Cetearyl alcohol - Palmeth-2 phosphate - Phenoxyethanol - Benzoic acid - Dehydro-acetic acid - Ethylhexylglycerin - Sodium polyacrylate - Benzophenone-3 - Ethylhexyl methoxycinnamate - BHT/BHA - Methylchloroisothiazolinone, methylisothiazolinone - Menthol - Cinnamomun Canphora - Alcohol - CI 42051 - Methylparaben - Limonene - Linalool - Citronellol.

OLI ESSENZIALI PURI

Per gli Operatori Professionali che desiderano personalizzare i prodotti che utilizzano nei trattamenti masso-fisioterapici, abbiamo selezionato una vastissima gamma di oli essenziali puri per aromaterapia che sono il risultato delle più tradizionali e naturali tecniche di estrazione del prodotto. Data la varietà della nostra proposta consigliamo di prendere visione dell'apposito listino.

GEL

Armogel

Gel all'Arnica Montana

L'Arnica Montana è una sostanza naturale utilizzata come rimedio antiflogistico ed in caso di contusioni, stiramenti muscolari ed ematomi, favorendo nel contempo la circolazione sanguigna periferica.

Tale principio attivo è veicolato in un gel su base acquosa ad elevata elettroconducibilità che lo rende indispensabile nell'impiego di apparecchiature per jonoforesi, laser-terapiche ed ultrasuoni.

USO: applicare 1o più volte al giorno un leggero strato di prodotto sulla parte interessata e farlo assorbire con un lieve e prolungato massaggio. Nei casi che prevedono l'impiego di apparecchiature elettromedicali ed estetiche, applicare direttamente sul derma nella zona da sottoporre al trattamento.

INGREDIENTI: Aqua - Carbomer - Triethanolamine - Arnica montana extract - Propylene glycol - Methylchloroisothiazolinone, methylisothiazolinone - CI 16255/19140 - Methylparaben - Fragrance: Gelcrem 95/wb.



Fisiogel

Gel fisiologico elettro-fonoconduttore

Gel ad alta elettroconducibilità, totalmente anallergico, idrosolubile, non corrosivo né abrasivo, specificatamente studiato per tutti gli apparecchi elettromedicali ed estetici.

USO: applicare direttamente sul derma nella zona da sottoporre al trattamento tramite apparecchiature elettromedicali ed estetiche.

INGREDIENTI: Aqua - Carbomer - Triethanolamine - Methylchloroisothiazolinone, methylisothiazolinone - Methylparaben - CI 42051/19140.



CREME

■ Fisiocream

Crema fluida fisiologica per l'impiego di elettrodi

Crema ad elevata elettroconducibilità espressamente formulata per l'utilizzo con qualsiasi macchinario elettromedicale ed estetico che preveda l'uso di elettrodi.

USO: applicare il prodotto direttamente sugli elettrodi prima di posizionarli sulla zona da trattare.

INGREDIENTI: Aqua - Helianthus annuus - C12-15 Alkyl benzoate - Triisostearin - Ceteareth-22 - Palmeth-2 - Diglycerin - Dimethicone - Glyceryl stearate - Cetyl palmitate - Cetearyl alcohol - Palmeth-2 phosphate - Phenoxyethanol - Benzoic acid - Dehydro-acetic acid - Ethylhexylglycerin - Sodium polyacrylate - Benzophenone-3 - Ethylhexyl methoxycinnamate - BHT/BHA - Methylchloroisothiazolinone, methylisothiazolinone - Citrus limonum - Methylparaben - Limonene - Citral.

CATAPLASMII AL PELOIDE MINERALE TERMALE

■ Icy Clay

Argilla CONCENTRATA ad azione raffreddante

I principi attivi contenuti in questo cataplasma sviluppano, a contatto con la pelle, freddo intenso e prolungato. E' utilizzato come coadiuvante masso-fisioterapico nei casi di tendiniti, distorsioni, edemi o laddove il freddo sia di giovamento.

USO: dopo aver aggiunto acqua per raggiungere la densità desiderata, applicare uno strato di prodotto sulla regione interessata, avvolgere con un panno di cotone e lasciare in posa per un arco di tempo che varia da 1 ad 2 ore, a seconda dell'entità del danno della parte lesa. A fine trattamento rimuovere il prodotto con abbondante acqua.

NON USARE IN PRESENZA DI ULCERAZIONI.

INGREDIENTI: Aqua - Solum fullonum - C12-15 Alkyl benzoate - Triisostearin - Ceteareth-22 - Palmeth-2 - Diglycerin - Dimethicone - Glyceryl stearate - Cetyl palmitate - Cetearyl alcohol - Palmeth-2 phosphate - Phenoxyethanol - Benzoic acid - Dehydro-acetic acid - Ethylhexylglycerin - Sodium polyacrylate - Benzophenone-3 - Ethylhexyl methoxycinnamate - BHT/BHA - Methylchloroisothiazolinone, methylisothiazolinone - Menthol - Alcohol - Camphor - Mentha piperita - Methylchloroisothiazolinone, methylisothiazolinone - Methylparaben - Linalool - Citronellol - Limonene.



■ Warm Clay

Argilla CONCENTRATA ad azione riscaldante

Le materie prime altamente selezionate di questo cataplasma permettono di sviluppare calore a contatto con la pelle. Questo prodotto è utilizzato quale ottimo coadiuvante masso-fisioterapico in casi di artrosi e problemi fisici laddove l'aumento della temperatura sia di giovamento.

USO: dopo aver aggiunto acqua per raggiungere la densità desiderata, applicare sulla parte interessata uno strato di prodotto e lasciarlo in posa per 45/ 60 minuti, quindi rimuovere con abbondante acqua. Il leggero arrossamento che si manifesta dopo l'applicazione del prodotto tenderà a scomparire gradualmente nell'arco di 40-45 minuti.

INGREDIENTI: Aqua - Solum fullonum - C12-15 Alkyl benzoate - Triisostearin - Ceteareth-22 - Palmeth-2 - Diglycerin - Dimethicone - Glyceryl stearate - Cetyl palmitate - Cetearyl alcohol - Palmeth-2 phosphate - Phenoxyethanol - Benzoic acid - Dehydro-acetic acid - Ethylhexylglycerin - Sodium polyacrylate - Benzophenone-3 - Ethylhexyl methoxycinnamate - BHT/BHA - Methylchloroisothiazolinone, methylisothiazolinone - Arnica montana - Methyl salicylate - Methyl nicotinate - Capsicum frutescens resin - Methylparaben.

SHAMPOO

■ Daily Shampoo

Shampoo per lavaggi frequenti, delicato e riparatore, al Bamboo **novità**

Specifico per lavaggi frequenti consigliato per capelli fragili, sfibrati, intaccati da trattamenti decorativi e stressati dal caldo, sole e salsedine. Deterge in modo delicato riducendo il formarsi delle doppie punte, elimina dai capelli l'elettricità statica e facilita la pettinabilità grazie al suo effetto volumizzante. Inoltre, le vitamine contenute in DAILY SHAMPOO contribuiscono a ridurre l'invecchiamento delle cellule del cuoio capelluto mantenendone inalterato l'equilibrio idrolipidico. Per la sua delicatezza DAILY SHAMPOO è utilizzabile anche più volte al giorno sia dagli adulti che dai bambini.

USO: al fine di ottimizzare l'azione dei principi attivi, detergere i capelli bagnati con un adeguato quantitativo di prodotto per 2 volte consecutive di 15-20 secondi cadauna e sciacquare con abbondante acqua.

INGREDIENTI: Aqua - Sodium laureth sulfate - Lauramidopropyl betaine - Cocamide dea - Sodium chloride - Methylchloroisothiazolinone, methylisothiazolinone - Polysorbate-60 - Lecithin - Ascorbyl palmitate - Tocopherol - Citric acid - CI 75130 - Benzyl salicylate - Benzyl benzoate - Hydroxyisohexyl 3-cyclohexene carboxaldehyde - Fragrance: Bamboo

■ Scurf Shampoo

Shampoo rcondizionante per capelli con forfora

Shampoo non aggressivo con energica azione stimolante antiforfora favorita dall'olio essenziale di Ortica selvatica e normalizzante la secrezione sebacea grazie all'estratto di Mentolo naturale.

USO: frizionare delicatamente con i polpastrelli il cuoio capelluto per almeno 30 secondi. In caso di forfora ostinata ripetere il trattamento 2 volte consecutive a giorni alterni. La sensazione di frescura che il prodotto sprigiona è sintomo della sua efficacia.

INGREDIENTI: Aqua - Sodium laureth sulfate - Lauramidopropyl betaine - Cocamide dea - Sodium chloride - Methylchloroisothiazolinone, methylisothiazolinone - Methylparaben - Urtica dioica - Menthol - Alcohol - CI 42051 - Limonene.

■ Greasy Shampoo

Shampoo delicato per capelli grassi **novità**

Shampoo rcondizionante per capelli grassi agli Agrumi di Sicilia, naturale rimedio per la normalizzazione sebacea non aggressiva del bulbo pilifero.

USO: frizionare il cuoio capelluto almeno 30 secondi per 2 volte consecutive a giorni alterni o, in caso di sintomatologia acuta, anche quotidianamente.

INGREDIENTI: Aqua - Sodium laureth sulfate - Lauramidopropyl betaine - Cocamide dea - Sodium chloride - Methylchloroisothiazolinone, methylisothiazolinone - Methylparaben - Citrus limonum - CI 19140 - Limonene - Citral.

■ Tricho Shampoo

Shampoo anti caduta all'Arnica Montana stimolante il bulbo pilifero

Shampoo specifico per attenuare la caduta dei capelli a base di estratto glicolico di Arnica Montana, il cui principio attivo favorisce la circolazione sanguigna periferica del cuoio capelluto e rivitalizza il bulbo pilifero riducendo notevolmente il suo indebolimento.

USO: frizionare il cuoio capelluto almeno 30 secondi per 2 volte consecutive a giorni alterni o, in caso di sintomatologia acuta, anche quotidianamente.

INGREDIENTI: Aqua - Sodium laureth sulfate - Lauramidopropyl betaine - Cocamide dea - Sodium chloride - Methylchloroisothiazolinone, methylisothiazolinone - Methylparaben - Arnica montana extract - Propylene glycol - Fragrance: Gelcrem 95/wb.

LOZIONI NATURALI

■ Dandruff Prevention

Lozione decongestionante per capelli con forfora e desquamazione

Lozione antiforfora che grazie all'azione combinata degli oli essenziali *Mentha Piperita* e *Cinnamomum camphora* con il Mentolo naturale, dona una piacevole sensazione rinfrescante e allo stesso tempo calmante ed aromatizzante. Grazie alla totale assenza di alcool, tale lozione, oltre ad escludere possibili irritazioni, rappresenta un valido aiuto nei casi di forfora e desquamazione epidermica.

USO: distribuire due volte al giorno sui capelli puliti uno o due cucchiaini di prodotto e massaggiare leggermente il cuoio capelluto.

INGREDIENTI: Aqua - Ppg-26-buteth-26/peg-40 Hydrogenated Castor Oil - Mentha Piperita - Cinnamomum Camphora - CI 42051 - CI 19140 - Methylparaben - Limonene - Linalool - Citronellol.

■ Tricho Stimulator

Lozione riequilibrante per capelli grassi

Lozione tricologica lievemente alcolica normalizzante la secrezione sebacea del cuoio capelluto ed in particolare del bulbo pilifero. Grazie ai principi attivi del suo componente primario, l'olio essenziale di Bergamotto, questo prodotto agisce come astringente naturale e riequilibratore del derma.

USO: distribuire due volte al giorno sui capelli puliti uno o due cucchiaini di prodotto e massaggiare leggermente il cuoio capelluto.

INGREDIENTI: Aqua - Alcohol - Ppg-26-buteth-26/peg-40 Hydrogenated Castor Oil - Glycerin - Citrus Bergamia - Sulfur - CI 16255 - CI 19140 - Methylparaben - Limonene - Linalool - Citral.

■ Hair Loss Control

Lozione stimolante anticaduta

Lozione specifica anticaduta ad azione stimolante e rivulsiva cutanea che grazie all'Oleoresina di Capsico ed al Metile Nicotinato riattivano la circolazione con conseguente fortificazione dei bulbi piliferi.

USO: distribuire due volte al giorno sui capelli puliti uno o due cucchiaini di prodotto e massaggiare leggermente il cuoio capelluto.

INGREDIENTI: Aqua - Ppg-26-buteth-26/peg-40 Hydrogenated Castor Oil - Propylene Glycol - Arnica Montana Extract - Rosmarinus Officinalis - Citrus Grandis - Salvia Officinalis - Capsicum Frutescens Resin - Alcohol - Methyl Nicotinate - Methylparaben - CI 42051 - CI 19140 - CI 14720 - Limonene - Linalool - Geraniol.

CREMA PER RASATURA

■ Shave Cream

Emulsione per rasatura non schiumogena decongestionante

Crema da barba idratante non schiumogena con spiccato effetto decongestionante sulla pelle stressata dal rasoio. Il dosaggio calibrato delle materie prime altamente selezionate in sinergia con l'olio di Girasole biologico conferisce alla pelle una equilibrata emollienza eliminando le possibili irritazioni o allergie che i prodotti schiumogeni spesso provocano. USO: stendere il prodotto in modo uniforme sulla pelle asciutta e radersi come di consueto. Infine sciacquare con acqua tiepida ed asciugare il viso tamponandolo con un normale asciugamano. Solitamente, anche in presenza di barbe particolarmente dure, è possibile una rasatura contropelo senza ulteriore utilizzo di prodotto.

INGREDIENTI: Aqua - Helianthus Annuus - C12-15 Alkyl Benzoate - Triisostearin - Cetareth-22 - Palmeth-2 - Diglycerin - Glyceryl Stearate - Cetyl Palmitate - Cetearyl Alcohol - Palmeth-2 Phosphate - Dimethicone - Phenoxyethanol - Benzoic Acid - Dehydro-acetic Acid - Ethylhexylglycerin - Sodium Polyacrylate - Carbomer - Triethanolamine - Methylparaben - Methylchloroisothiazolinone, methylisothiazolinone - Gio' 1096 B/ipa/sm/mp - Isopropyl Myristate - Isobornylcyclohexanol - 4-tert-butylcyclohexyl Acetate - 1-(1,2,3,4,5,6,7,8-octahydro-2,3,8,8-tetramethyl-2-naphthalenyl)ethanone (otne).



LINEA MAORI

Una Linea specifica per la cura quotidiana dell'uomo moderno, appositamente studiata per concentrare in pochi prodotti i principi attivi più funzionali per la pelle maschile: una EMULSIONE DOPO-BARBA idratante ed una CREMA GIORNO ANTI-AGE LIFTANTE per combattere i segni del tempo.

Per maggiori informazioni richiedi l'apposito depliant.

PRODOTTI PER IL VISO

PELLE MATURA

	CREMA - Plankton Milk - crema detergente viso al fitoplankton marino	Pag. 2
	TONICO - Pink Tonic - tonico rilassante e rivitalizzante all'olio essenziale di Rosa	Pag. 2
	MASCHERA - Bandage Face - garze ristrutturanti monouso	Pag. 2
Novità	MASCHERA - Bandage Care - garze monouso al collagene vegetale ed acido ialuronico	Pag. 2
	CREMA - Jalu Cream - crema riducente rughe all'Acido ialuronico	Pag. 3
	SIERO - Jalu Serum - siero riducente rughe all'Acido ialuronico	Pag. 3
	SIERO - Lift Serum - siero acquoso con microalghe appianante rughe	Pag. 3
	MASCHERA - Clay Mask - maschera emolliente al peloide minerale	Pag. 3
	LIQUIDO - Iperdrops - gocce concentrate multivitaminiche e ipernutrienti	Pag. 3
	CREMA - Barbara Special Cream - crema viso altamente nutritiva	Pag. 4
Novità	CREMA - Beauty Look - crema concentrata contorno occhi	Pag. 4
	CREMA - Freezing Cream - crema elasticizzante viso e collo	Pag. 4
	CREMA - Light Cream - crema eterea effetto liftante	Pag. 4
Novità	MASCHERA PEEL OFF - Eye Contour - contorno occhi alle vitamine A, B, C	Pag. 4
Novità	MASCHERA PEEL OFF - Rejuvenating - ringiovanente al Cacao	Pag. 5
Novità	MASCHERA PEEL OFF - Remodelling Espresso - rassodante al Caffè Verde	Pag. 5

PELLE NORMALE - ARIDA

	LATTE - Plankton Milk - crema detergente viso al fitoplankton marino	Pag. 5
	TONICO - Fruit Tonic - tonico ipervitaminico non alcolico	Pag. 5
	MASCHERA - Beauty Fruit Mask - maschera all'amido di riso per pelli secche e delicate	Pag. 5
Novità	MASCHERA - Aloe Revital Mask - maschera rivitalizzante e ristrutturante all'Aloe Vera e Lampone	Pag. 6
	CREMA - Plankton Cream - Crema da giorno iperidratante	Pag. 6
	CREMA - Bios Cream Night - crema da notte nutriente e protettiva	Pag. 6
	CREMA - Bios Cream Day - crema da giorno vitaminica e idratante	Pag. 6

PELLE GRASSA E ACNEICA

	LATTE - Barbara Milk - latte detergente cremoso per pelli normali o grasse	Pag. 7
	TONICO - Tonic B.S.I - tonico ad azione astringente, rinfrescante e rassodante	Pag. 7
	MASCHERA - Bio Balance Mask - maschera ripitelizzante al Pompelmo per pelli grasse ed anceiche	Pag. 7
Novità	MASCHERA - Vitamin "F" Clay - maschera al peloide minerale per pelli acneiche o foruncolose	Pag. 7
	ESFOLIANTE - New Skin - levigante senza abrasivi	Pag. 7
	CREMA - Vanishing Cream - crema da giorno evanescente per pelli grasse	Pag. 7
	CREMA - Vitamin "F" Cream - crema assorbente alle vitamine contro l'acne	Pag. 8

PEELING ESFOLIANTE DELICATO

	ACIDO GLICOLICO - concentrazioni dal 10 % al 70 % con pH variabili	Pag. 8
Novità	DEEP PEEL - gel esfoliante all'Acido Glicolico	Pag. 8
	ESFOLIANTE - Scrub Face - crema viso delicatamente abrasiva	Pag. 8
	CREMA - Omnia Cream - ristrutturante dopo trattamento peeling professionale	Pag. 8
	OLI NATURALI PURI - Argan, Nocciolo di Albicocca, Jojoba, Mandorla, Rosa Mosqueta, Germe di Grano, Mallo di Noce specifici per massaggio e dopo peeling	Pag. 8

MAKE-UP PROFESSIONALE

	MAKE-UP PROFESSIONALE - assortimento completo di make-up professionale	Pag. 8
--	--	--------

PRODOTTI PER IL CORPO

TRATTAMENTI CONTRO GLI INESTETISMI DELLA CELLULITE

	CREMA - Slim Cream - crema contro la cellulite formula urto effetto caldo	Pag. 9
	CREMA - Massage Cream Cellulitis - crema da massaggio contro la cellulite	Pag. 9
	CREMA - Crema essudante alla rosa - crema stimolante la sudorazione	Pag. 9
	GEL - Cellulitis Gel - gel per la riduzione degli inestetismi della cellulite	Pag. 9
	OLIO - Olio da massaggio snellente contro la cellulite	Pag. 10
	BENDAGGIO - Hot Bandage - coppia di bende elastiche contro la cellulite	Pag. 10
	BENDAGGIO - Slim Bandage - liquido concentrato per bendaggi snellenti	Pag. 10
	FANGO - Slim Clay - Cataplasma al peloide minerale riscaldante	Pag. 10
	PELOIDE - Talaxthermal - liofilizzato effervescente alle alghe e fango marini	Pag. 10
	PELOIDE - Seaweed - liofilizzato alle alghe marine	Pag. 11
	PELOIDE - Thermalmud - peloide termale liofilizzato	Pag. 11

TRATTAMENTI CONTRO LE SMAGLIATURE

	CREMA - Bios Cream "M" - elasticizzante per prevenzione smagliature	Pag. 11
	CREMA - Postpart Cream - elasticizzante contro le smagliature	Pag. 11

TRATTAMENTI RASSODANTI

	OLIO - Olio da massaggio rassodante seno e corpo	Pag. 12
	CREMA - Freezing Body Cream - rassodante corpo e seno	Pag. 12
	FANGO - Freezing Body Clay - cataplasma al peloide minerale rassodante seno e corpo	Pag. 12
	PELOIDE - Talaxthermal - liofilizzato effervescente alle alghe e fango marini	Pag. 12
	BENDAGGIO - Icy Bandage - bendaggio termoriducente rassodante	Pag. 12

PRODOTTI PER IL CORPO

PEELING ESFOLIANTE

ACIDO GLICOLICO - concentrazioni dal 50 % al 70 % con pH variabili	Pag. 13
DEEP PEEL - gel esfoliante all'Acido Glicolico Novità	Pag. 13
ESFOLIANTE - Peeling Body Cream - crema esfoliante abrasiva per il corpo	Pag. 13
CREMA - Omnia Cream ristrutturante dopo trattamento peeling professionale	Pag. 13
OLI NATURALI PURI - Argan, Nocciolo di Albicocca, Jojoba, Mandorla, Rosa Mosqueta, Germe di Grano, Mallo di Noce specifici per massaggio e dopo peeling	Pag. 13

TRATTAMENTI GAMBE

GEL - Icy Gel - rinfrescante effetto prolungato	Pag. 14
CALZE - Calze Benessere - da imbevvere di Icy Gel, sostitutive del bendaggio	Pag. 14
CREMA - Legs Cream Massage - specifica per massaggio attivante la circolazione	Pag. 14
CREMA - Legs Cream - specifica con flavonoidi per capillari fragili	Pag. 14

DEPILAZIONE

CERE DEPILATORIE - Resina al Miele, al Biossido di Titanio ed all'Ossido di Zinco	Pag. 15
CREMA - Post Epil Cream 1 - fluida dopo epilazione	Pag. 15
CREMA - Post Epil Cream 2 - fluida dopo epilazione pelli sensibili	Pag. 15
OLIO - Post Epil Oil - olio dopo epilazione	Pag. 15
GEL - Rallentypil - riduttore della ricrescita del pelo	Pag. 15

PRODOTTI PER BAGNO E DOCCIA

BAGNO-DOCCIA - Gel Bath - agli oli essenziali	Pag. 16
SALE DA BAGNO - Bath Salts - agli oli essenziali	Pag. 16

IDRATAZIONE E NORMALIZZAZIONE

CREMA - Special Body Cream - crema fluida idratante ipernutriente	Pag. 16
---	---------

SOLARI

CREMA - Tan Milk - adatta anche per lampade abbronzanti, varie protezioni	Pag. 17
OLIO - Dry Oil - olio secco abbronzante non untuoso protezione media	Pag. 17
GEL - Supersun - adatto anche per lampade abbronzanti, senza filtro	Pag. 17
LOZIONE - After Sun Lotion - spray solare decongestionante adatto anche per lampade abbronzanti	Pag. 18
LATTE - After Sun Milk 1 - doposole idratante e rinfrescante corpo	Pag. 18
LATTE - After Sun Milk 2 - doposole idratante e lenitivo viso	Pag. 18

PRODOTTI PER MANI E PIEDI

PEDICURE

SALE - Foot Salts - pediluvio rinfrescante	Pag. 19
CREMA - Foot Cream - idratante non untuosa	Pag. 19
GEL - Foot Gel - deodorante e rinfrescante	Pag. 19
MASCHERA - paraffina granulata pura per trattamenti restitutivi riequilibranti	Pag. 19

MANICURE

CREMA - Hands Cream - protettiva e riparatrice	Pag. 19
MASCHERA - Beauty Hands - trattamento alla paraffina e cera d'api	Pag. 19
SOLVENTE - Soft Nails - delicato per unghie fragili	Pag. 20
SOLVENTE - Noace Nails - specifico per unghie ricostruite	Pag. 20
SOLVENTE - Acetone	Pag. 20
OLIO - Oilcuty - ammorbidente cuticole e lucidante unghie	Pag. 20

PRODOTTI PER MASSO-FISIOTERAPIA

MASSAGGIO

OLIO - Oli da massaggio specifici per trattamenti diversificati con sinergie di oli essenziali (vedi depliant specifico)	Pag. 21
OLI NATURALI PURI - Argan, Nocciolo di Albicocca, Jojoba, Mandorla, Rosa Mosqueta, Germe di Grano, Mallo di Noce	Pag. 21
Nocciola, Vinaccioli, Sesamo - specifici per massaggio	Pag. 21
CREMA - Massage Cream - specifica e naturale al Burro di Karité ed Olio di Cocco Novità	Pag. 21
CREMA - Massage Cream Relax - effetto rilassante	Pag. 21
CREMA - Milky Cream - crema vitaminica alle proteine del Latte ed Olio di Cocco Novità	Pag. 21
CREMA - Choko Cream - crema antiossidante e stimolante al Cioccolato Bianco	Pag. 22
CREMA - Warm Cream Massage - effetto riscaldante, per artrosi	Pag. 22
CREMA - Icy Cream Massage - effetto raffreddante, per artrite	Pag. 22

OLI ESSENZIALI PURI

OLI ESSENZIALI per Uso Professionale	Pag. 22
--------------------------------------	---------

PRODOTTI PER MASSO-FISIOTERAPIA

RIMEDI NATURALI COADIUVANTI IN MASSO-FISIOTERAPIA

GEL - Armogel - con arnica montana	Pag. 22
GEL - Fisiogel - elettro-fonoconduttore	Pag. 22
CREMA - Fisiocream - per stimolatori con testina in movimento	Pag. 23
FANGO - Icy Clay - azione raffreddante per tendiniti, distorsioni, edemi	Pag. 23
FANGO - Warm Clay - azione riscaldante per artrosi	Pag. 23

TRATTAMENTO CAPELLI

SHAMPOO

Novità Daily Shampoo - per lavaggi frequenti, delicato e riparatore	Pag. 24
Scurf Shampoo - contro la forfora	Pag. 24
Novità Greasy Shampoo - per capelli grassi	Pag. 24
Tricho Shampoo - rinforzante, contro la caduta dei capelli	Pag. 24

LOZIONI

Dandruff Prevention - lozione decongestionante per capelli con forfora e desquamazione	Pag. 24
Tricho Stimulator - lozione riequilibrante per capelli grassi	Pag. 24
Hair Loss Control - lozione stimolante anticaduta	Pag. 24

LINEA UOMO - MAORI

CREMA PER RASATURA

Shave Cream - emulsione per rasatura non schiumogena decongestionante	Pag. 25
---	---------

LINEA MAORI

Emulsione dopo-barba	Pag. 25
Crema giorno anti-age liftante	Pag. 25